物件番号：366-7857

真和志支所近く。バス停徒歩1分。三原りうぼう徒歩３分。コンビニ徒歩５分と生活便利♪

【間取り図】

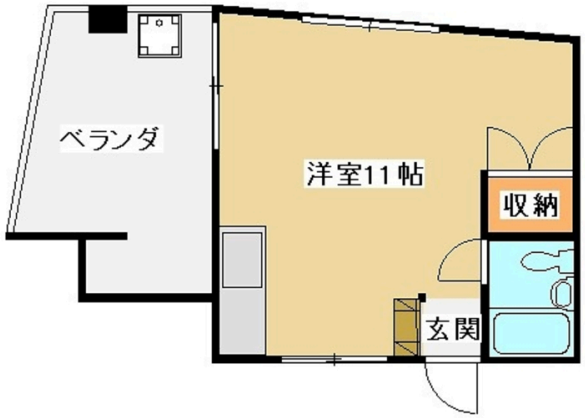

◯2階以上 ◯角部屋 ◯フローリング
◯鉄筋(RC造)

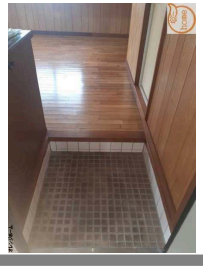

種別	貸アパート		
地域	那覇市寄宮		
家賃	35,000円		
共益費	1,000円	衛生費	
駐車場	無	駐車場備考	
敷金	1ヶ月	礼金	0ヶ月
手数料	1.1ヶ月	初期費用	
その他一時金	火災保険・家賃保証会社要加入		

所在地	沖縄県那覇市寄宮２‐３４‐１６		
築年			
所在階数	3階 / 4階建		
入居日	応相談	専有面積	㎡(坪)
間取り	１R(洋 11)		
交通	安里駅より徒歩15分 真和志支所前バス停より徒歩1分		
校区	真和志小学校 寄宮中学校		
契約期間	更新・1.0年	更新料	

設備	システムキッチン	カウンターキッチン	バス・トイレ別	洗髪洗面化粧台
	温水洗浄便座	浴槽	ガス衣類乾燥機	エアコン
クローゼット	ウォークインクローゼット	インターネット対応	インターネット無料	オートロック
モニター付きインターホン	エレベーター	オール電化	ユニットバス	下駄箱

沖縄県知事免許　(03)第004092号

オレンジホーム(株)

住所：沖縄県那覇市壺屋2-15-9

営業時間：09:00～18:00

定休日：日曜日、祝祭日、年末年始、GW、旧盆

TEL：0078 - 60159 - 220488

FAX：098 - 832 - 2400

HP：http://www.o-home.jp

取引態様：仲介

更新日：2024.05.21