物件番号：3664-114

【新築分譲マンション賃貸】沖縄本島中部地区に未入居物件！ゆっくりした生活しませんか(^^♪
沖縄の真ん中なので南は空港へ、北は美ら海水族館アクセス良し！週末に近くのホテルランチいかがでしょう♪

【間取り図】

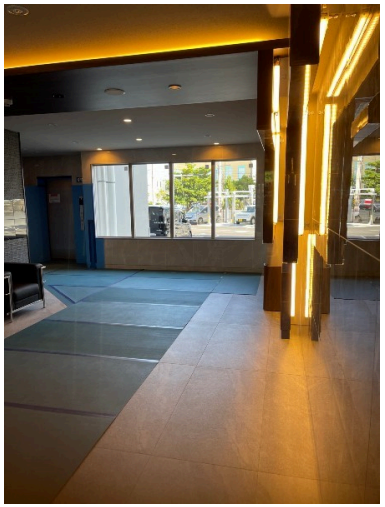

○2階以上 ○フローリング
○鉄筋(RC造) ○即入居可○駐車場あり
○駐車場2台無料

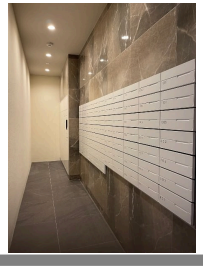

種別	**貸マンション**		
地域	**宜野湾市大山**		
家賃	**240,000円**		
共益費		衛生費	
駐車場	2台 / 無料	駐車場備考	
敷金	1ヶ月	礼金	1ヶ月
手数料		初期費用	
その他一時金			

名称	プレサンスロジェ宜野湾		
所在地	沖縄県宜野湾市大山７‐１３５０‐５９		
築年	2023年2月(築1年)		
所在階数	9階 / 13階建		
入居日	即時可	専有面積	70㎡(21.2坪)
間取り	2 LDK(洋 6.8・5.2 / LDK 17.3)		
交通	老人ホーム愛誠園前バス停より徒歩6分		
校区	大山小学校 真志喜中学校		
契約期間		更新料	

設備	システムキッチン	カウンターキッチン	バス・トイレ別	洗髪洗面化粧台
	温水洗浄便座	浴槽	ガス衣類乾燥機	エアコン
クローゼット	ウォークインクローゼット	インターネット対応	インターネット無料	オートロック
モニター付きインターホン	エレベーター	オール電化	冷房	室内洗濯機置き場

沖縄県知事免許　(01)第005127号

(株)恵不動産

住所：沖縄県宜野湾市普天間2-46-10 2階

営業時間：09:00～18:00

定休日：日、祝日事前に連絡にて、対応可能！

TEL：0078 - 60159 - 721264

FAX：098 - 943 - 5867

HP：https://www.megumi-fudosan.com/about.php

取引態様：仲介

更新日：2024.05.10