物件番号：369-2332

ひろーい12.7帖！！家具家電付き☆1K☆8階角部屋☆入居した日から生活できます☆モノレール美栄橋駅まで徒歩7分☆徒歩10分圏内に複数コンビニ、スーパー、バス停、モノレール駅有りで便利☆

【間取り図】

○2階以上 ○角部屋 ○鉄筋(RC造)
○即入居可 ○家主別住まい

※喫煙NG
※契約後、入居前に再度清掃致します。
※家具家電は設備保証はありません。
※照明器具・エアコン・冷蔵庫・電子レンジ・ガスコンロ1口・洗濯機・扇風機・テレビ・シングルベッド・デスク・チェスト（整理タンス）・食器棚・クローゼットハンガーラック・カーテン が使用可能です。
※家賃保証プランは年間更新タイプも選べます☆（初期費用がお安くなります）

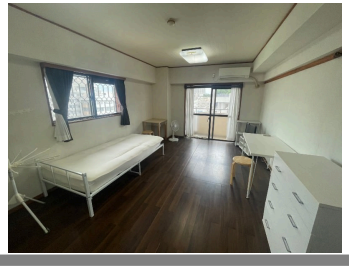

種別	**貸アパート**		
地域	**那覇市前島**		
家賃	**50,000円**		
共益費	3,000円	衛生費	
駐車場	無	駐車場備考	
敷金	1ヶ月	礼金	0ヶ月
手数料	1.1ヶ月	初期費用	209,600円
その他一時金	※家賃保証加入料37,100円（月額賃料の70%で更新料無し） ※住宅総合火災保険（2年間）14,500円		

名称	ライオンズマンション中之橋		
所在地	沖縄県那覇市前島１‐１３‐１０		
築年	1983年5月(築41年)		
所在階数	8階 / 9階建		
入居日	即時可	専有面積	26.62㎡(8.1坪)
間取り	1 K(洋 12.7 / K 1.5)		
交通	中之橋バス停より徒歩2分		
校区	那覇小学校 那覇中学校		
契約期間	定期借家・2.0年	契約料	11,000円
設備	システムキッチン / カウンターキッチン / バス・トイレ別 / 洗髪洗面化粧台		
	温水洗浄便座 / 浴槽 / ガス衣類乾燥機 / エアコン		
クローゼット	ウォークインクローゼット / インターネット対応 / インターネット無料 / オートロック		
モニター付きインターホン	エレベーター / オール電化 / 室内洗濯機置き場 / ユニットバス		

沖縄県知事免許　(03)第004324号

フロンティアエステート(株)

住所：沖縄県那覇市真地165-1

営業時間：09:00～18:00

定休日：日曜日、祝日、年末年始、旧盆
※２、３月は日曜・祝日も営業中！１０時～１７時

TEL：0078 - 60159 - 179594

FAX：098 - 851 - 8222

HP：http://www.fronty.jp

取引態様：専任

更新日：2024.05.19