物件番号：369-2344

★M．H．M★新築☆内覧できるようになりました☆家具つき☆デザイナーズマンション☆お洒落な内装☆海岸も近いのでお散歩などペット（犬）ライフにピッタリ☆２ＬＤＫ残りわずかですのでお早目に(｀・ω・´)b

【間取り図】

◯2階以上 ◯角部屋 ◯独立部屋
◯デザイナーズ ◯フローリング
◯鉄筋(RC造) ◯ペット可
◯二人以上入居可◯駐車場あり

ペット条件：中型犬まで＋大きさ要相談ゥ・ω・ゥ
マンションも★M．H．M★

令和４年２月に完成予定のハイグレードマンション
１階にオシャレなカフェもです。
宅配ＢＯＸ・エレベーター・オートロック・防犯カメラなどなど
安心、快適に生活がしやすい１０階建てマンション建築中でございます(^^ω^^)
また２４時間ゴミ出しが可能となっております！
各世帯に１台は駐車場が確保できますが立地にもコインパーキングが多数ございます☆
インターネットも無料となり、ＷＩＦＩ環境も設置いたします
オシャレな家具もいっぱい予定しております☆☆☆

ペット可（ワンちゃんオンリー）＋敷引き礼金は家賃２ヶ月分追加されます。
猫はＮＧです。ごめんなさい。へ。！

☆☆☆今回、新入居者様へ嬉しい嬉べる特典がございます☆☆☆
下記の商品から１ップレゼントさせていただきます！

・ペットカメラ
・ペット用空気清浄機（消臭）
・Fire Stick TV（アマゾンプライム、ネットフリックスへ加入が必要です）
・タブレット（キッズ用設定）
・スマートロック（専用アプリ使用後、遠隔で玄関鍵の解錠ができます）
・アマゾンギフト券（１万円分）
・折り畳み式自転車（１万円相当）

★入居日によりお値引き分が金額分から引き致ります。
★入居日を過ぎてからお値引き分は金額分が家賃１ヶ月分発生致します。
※遠方時には、ハウスクリーニング費用、郵送費用が発生します。

初期は契約期間は１年となりますが次回は特は２年契約となります。

物件の写真も頻時更新していますので、ぜひ楽しみにお待ちください(^ ^ゥ^)
疑問や！？全や質問・事電を設置した際のイメージ図も遠慮へお軽し聞けましたら
問題を未然に無しますのでお気軽にお問い合わせください！

※現場では流動性、多少変更になる可能性があります。

☆☆☆内見希望者様、絶賛受付中です☆☆☆

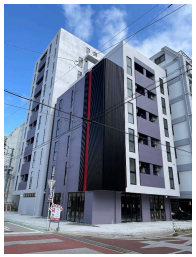

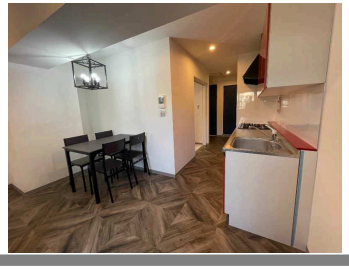

種別	貸マンション		
地域	那覇市若狭		
家賃	106,000円		
共益費	5,000円	衛生費	
駐車場	1台 / 13,200円	駐車場備考	＊軽自動車限定台数に限りあります
敷金	1ヶ月	礼金	1ヶ月
手数料	1.1ヶ月	初期費用	
その他一時金	住宅総合火災保険（2年）：14,500円		

所在地	沖縄県那覇市若狭２‐４‐１		
築年	新築 2024年1月(築0年)		
所在階数	5階 / 10階建		
入居日	応相談	専有面積	54.1㎡(16.36坪)
間取り	２LDK(洋 3.8・5.4 / LDK 11.2)		
交通	県庁前駅より徒歩14分 若狭バス停より徒歩1分		
校区	若狭小学校まで徒歩2分 那覇中学校まで徒歩5分		
契約期間	定期借家・1.0年	契約料	11,000円

設備				
	システムキッチン	カウンターキッチン	バス・トイレ別	洗髪洗面化粧台
	温水洗浄便座	浴槽	ガス衣類乾燥機	エアコン
クローゼット	ウォークインクローゼット	インターネット対応	インターネット無料	オートロック
モニター付きインターホン	エレベーター	オール電化	室内洗濯機置き場	BS

沖縄県知事免許　(03)第004324号

フロンティアエステート(株)

住所：沖縄県那覇市真地165-1

営業時間：09:00～18:00

定休日：日曜日、祝日、年末年始、旧盆
※２、３月は日曜・祝日も営業中！１０時～１７時

TEL：0078 - 60159 - 179594

FAX：098 - 851 - 8222

HP：http://www.fronty.jp

取引態様：専任

更新日：2024.05.08