物件番号：39-1473

契約金０円でご入居できます！更に前家賃1ヵ月無料♪エアコン設置済み・インターネット無料・駐車場軽専用1台1,000円♪

【間取り図】

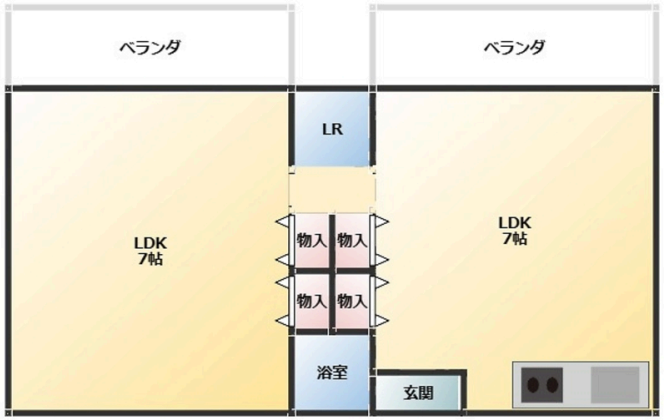

◯1階 ◯南向き ◯角部屋
◯フローリング ◯鉄筋(RC造)
◯即入居可 ◯手数料なし◯駐車場あり

契約金0円で入居！更に入居後の家賃１ヶ月無料！退去時清掃費が無料になる特典付き！！陽当たり良く綺麗な室内です♪エアコン付き・インターネット無料！琉球大学・スーパー・コンビニ近くで便利な立地です！

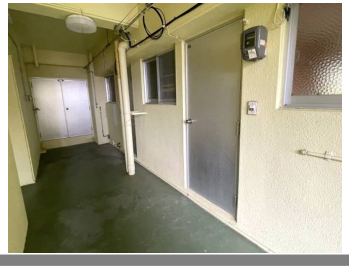

種別	**貸アパート**		
地域	**宜野湾市志真志**		
家賃	**35,000円**		
共益費	1,000円	衛生費	
駐車場	1台 / 1,000円	駐車場備考	軽自動車専用
敷金	0ヶ月	礼金	0ヶ月
手数料		初期費用	
その他一時金	建物維持管理費（月額）：1100円 D-ZERO会費（月額）：2200円 浄水器リース（月額）：1430円		

所在地	沖縄県宜野湾市志真志２－７－１		
築年	1985年3月(築39年)		
所在階数	1階 / 4階建		
入居日	即時可	専有面積	23.14㎡(7坪)
間取り	1 LDK(洋 7.0)		
交通	浦添前田駅より徒歩77分 第一南上原（那覇向け）バス停より徒歩5分		
校区	宜野湾市立長田小学校小学校まで徒歩6分		
契約期間	定期借家・2.0年	契約料	

設備	システムキッチン	カウンターキッチン	バス・トイレ別	洗髪洗面化粧台
	温水洗浄便座	浴槽	ガス衣類乾燥機	エアコン
クローゼット	ウォークインクローゼット	インターネット対応	インターネット無料	オートロック
モニター付きインターホン	エレベーター	オール電化	プロパンガス	

沖縄県知事免許（6）第3022号

株式会社　大光不動産

住所：沖縄県宜野湾市真栄原2丁目2番3号 大光不動産BLDG

営業時間：09:30～17:30　定休日：日曜日・旧盆・年末年始

TEL：0078 - 60159 - 372807

FAX：098 - 897 - 2422

HP：https://daikou-fudousan.com/

取引態様：代理

更新日：2024.05.13