物件番号：398-2465

敷礼ナシで初期費用がお得♪角部屋で風通し日当たり良好です　IHコンロ、エアコン完備！室内洗濯機置き場！駐輪場無料！目の前にコンビニ、スーパー、ドラックストアが有り生活環境が整った立地です

【間取り図】

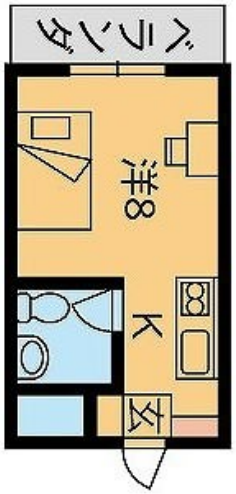

○2階以上 ○最上階 ○角部屋
○フローリング ○鉄筋(RC造)
○家主別住まい○バイク置場あり

※契約概算金は保証会社30%プランでの加入の場合の概算金の為、審査により変動の可能性があります。
※月半ばで入居する場合は別途日割り家賃が発生致します。

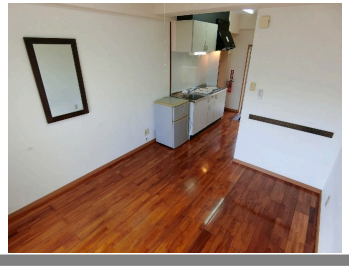

種別	**貸マンション**		
地域	**豊見城市真玉橋**		
家賃	**35,000円**		
共益費	3,000円	衛生費	
駐車場	無	駐車場備考	屋内駐車場※軽自動車専用
敷金	0ヶ月	礼金	0ヶ月
手数料	1.1ヶ月	初期費用	128,400円
その他一時金	保証会社加入料：月額賃料の30～100%※審査により変動有 火災保険：13,000円※２年更新 ハウスクリーニング料：27，500円(退去時精算相談可能)		

名称	ＩＣＣレジデンス　４０１号室		
所在地	沖縄県豊見城市真玉橋‐２０８‐１		
築年	2005年2月(築19年)		
所在階数	4階 / 4階建		
入居日	応相談	専有面積	15㎡(4.5坪)
間取り	１R(洋 9)		
交通	嘉数入口バス停より徒歩1分		
校区			
契約期間	更新・2.0年	更新料	
設備	システムキッチン / カウンターキッチン / バス・トイレ別 / 洗髪洗面化粧台		
	温水洗浄便座 / 浴槽 / ガス衣類乾燥機 / エアコン		
クローゼット	ウォークインクローゼット / インターネット対応 / インターネット無料 / オートロック		
モニター付きインターホン	エレベーター / オール電化 / 冷房 / 室内洗濯機置き場		

沖縄県知事免許　(5)第003570号

(有)リケンオキナワ

住所：沖縄県那覇市牧志1-4-27 共立マンション牧志202号室

営業時間：10:00～18:00

定休日：年末年始　土曜日・日曜日・祝日　ゴールデンウイーク

TEL：0078 - 60159 - 156562

FAX：098 - 941 - 5651

HP：http://www.rikenokinawa.co.jp/

取引態様：専属専任

更新日：2024.05.02