物件番号：4126-342

【初期費用153,640円～】【保証人不要】室内洗濯機置き場、ネット無料、バストイレ別、エアコン付き、EV/AL付、TVモニターホン、沖大、コンビニ近く♪

【間取り図】

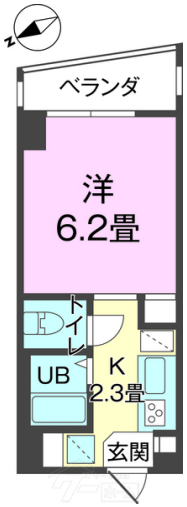

◯2階以上 ◯フローリング
◯鉄筋(RC造) ◯即入居可
◯保証人不要◯自転車専用駐車場

【トーマス国場】のここがイチオシ♪

●敷金・礼金ゼロ円なので、初期費用が抑えられます。
●オートロック、TVインターフォン、防犯カメラなど、セキュリティー面も安心。
●エレベーターで荷物もラクラク。
●インターネットが入居初日から無料で使えます。
●バストイレ別の部屋で入浴も快適。
●エアコンで夏の暑さも乗り切れます。
●室内に洗濯機置場があり、お隣さんに騒音で迷惑をかけません。

当社は多種多様な物件を取り扱っており、利便性の高い物件をご紹介しております。お気軽にご連絡ください。

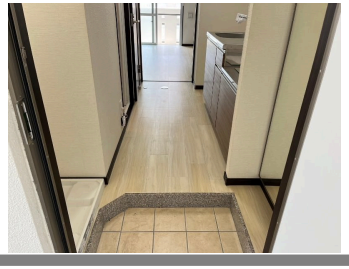

種別	貸マンション		
地域	那覇市国場		
家賃	42,000円		
共益費	3,000円	衛生費	
駐車場	無	駐車場備考	原付1,650円・駐輪場1,100円
敷金	0ヶ月	礼金	0ヶ月
手数料	1.1ヶ月	初期費用	153,640円
その他一時金	消臭抗菌施工費 18,700円・安心サービス 1,760円/月・浄水器リース 1,210円/月		

名称	トーマス国場		
所在地	沖縄県那覇市国場‐１１６９‐３		
築年	2018年3月(築6年)		
所在階数	4階 / 9階建		
入居日	即時可	専有面積	19.6㎡(5.9坪)
間取り	1 K(洋 6.2 / K 2.3)		
交通	真玉橋バス停より徒歩5分		
校区			
契約期間	定期借家・2.0年	契約料	16,500円
設備	システムキッチン / カウンターキッチン / バス・トイレ別 / 洗髪洗面化粧台		
	温水洗浄便座 / 浴槽 / ガス衣類乾燥機 / エアコン		
クローゼット	ウォークインクローゼット / インターネット対応 / インターネット無料 / オートロック		
モニター付きインターホン	エレベーター / オール電化 / 室内洗濯機置き場 / BS		

沖縄県知事免許　(03)第004328号

(株)マルユウハウジー　南部支店

住所：沖縄県豊見城市翁長533-7

営業時間：10:00～18:00

定休日：毎週水・祝祭日・日曜日　GW・旧盆・年末年始

TEL：0078 - 60159 - 736075

FAX：098 - 851 - 4793

HP：https://www.okinawa-chintai.jp/

取引態様：専任

更新日：2024.05.13