物件番号：4126-759

【初期費用191,090円～】【保証人不要】室内洗濯機置き場、ネット無料、バストイレ別、エアコン付き、EV/AL付、TVモニターホン、沖大、コンビニ近く♪

【間取り図】

○2階以上 ○角部屋 ○フローリング
○ロフト付き ○鉄筋(RC造)
○保証人不要○駐車場あり

【トーマス国場】のここがイチオシ♪

◎ロフトがついているお部屋です♪寝室、収納部屋、自分の世界へのめりこめる趣味部屋などなど・・・使い方はお客様次第♪(*”▽”)

◎ベランダが広くテラス部分がございます！観葉植物を置いたりお花の栽培なども♪テーブルやイスを置いて、天気がいい日には風を感じながら日向ぼっこもできますね(*´艸`)

◎敷金・礼金ナシなので初期費用も抑えられてお得！

◎室内洗濯機置き場、オートロック・TVモニターホンなど設備も充実しております♪

【マルユウハウジー南部支店】では、単身用～ファミリー向けまで幅広くお部屋をご紹介しております☆★
お部屋探しの際はぜひ【マルユウハウジー南部支店】へお問い合わせください！

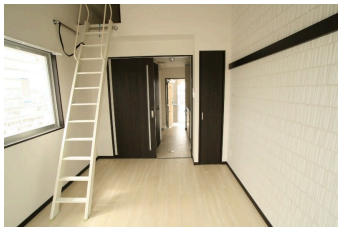

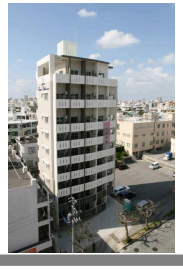

種別	貸マンション		
地域	那覇市国場		
家賃	49,000円		
共益費	3,000円	衛生費	1,500円
駐車場	1台 / 7,700円	駐車場備考	軽専用駐車場
敷金	0ヶ月	礼金	0ヶ月
手数料	1.1ヶ月	初期費用	191,090円
その他一時金	消臭抗菌施工費 18,700円・安心サービス 1,760円/月・浄水器リース 1,210円/月		

名称	トーマス国場		
所在地	沖縄県那覇市国場‐１１６９‐３		
築年	2018年3月(築6年)		
所在階数	8階 / 9階建		
入居日	応相談	専有面積	19.6㎡(5.9坪)
間取り	1 K(洋 6.2 / K 2.3)		
交通	壺川駅より徒歩36分 真玉橋バス停より徒歩5分		
校区	古蔵小学校 古蔵中学校		
契約期間	定期借家・2.0年	契約料	16,500円

設備	システムキッチン	カウンターキッチン	バス・トイレ別	洗髪洗面化粧台
	温水洗浄便座	浴槽	ガス衣類乾燥機	エアコン
クローゼット	ウォークインクローゼット	インターネット対応	インターネット無料	オートロック
モニター付きインターホン	エレベーター	オール電化	室内洗濯機置き場	BS

沖縄県知事免許　(03)第004328号

(株)マルユウハウジー　南部支店

住所：沖縄県豊見城市翁長533-7

営業時間：10:00～18:00

定休日：毎週水・祝祭日・日曜日　GW・旧盆・年末年始

TEL：0078 - 60159 - 736075

FAX：098 - 851 - 4793

HP：https://www.okinawa-chintai.jp/

取引態様：専任

更新日：2024.04.30