物件番号：42-1709

《小禄エリアでのお部屋探しは地域密着40年の高蔵住宅》内覧は予約制です。コンビニ徒歩1分・スーパー徒歩5分！大きな公園もすぐ近くです♪駐車場なしですが、原付バイク可能です！

【間取り図】

○2階以上 ○最上階 ○和室有り
○鉄筋(RC造) ○即入居可
○二人以上入居可
○シニア相談可○バイク置場あり

《事前予約優先となりますのでご来店予約お勧めいたします》定休日は水曜日。土・日・祝は休まず営業中！
エアコンは残置物扱いです。

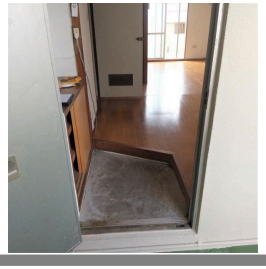

種別	貸マンション		
地域	那覇市小禄		
家賃	45,000円		
共益費		衛生費	
駐車場	無	駐車場備考	
敷金	1ヶ月	礼金	1ヶ月
手数料	1ヶ月	初期費用	
その他一時金			

名称	大城アパート		
所在地	沖縄県那覇市小禄１‐７‐２６		
築年	1974年9月(築49年)		
所在階数	3階 / 3階建		
入居日	即時可	専有面積	34㎡(10.3坪)
間取り	1 LDK(和 4.5 / LDK 12)		
交通	奥武山公園駅より徒歩15分 小禄バス停より徒歩5分		
校区	小禄南小学校 鏡原中学校		
契約期間	更新・2.0年	更新料	

設備				
	システムキッチン	カウンターキッチン	バス・トイレ別	洗髪洗面化粧台
	温水洗浄便座	浴槽	ガス衣類乾燥機	エアコン
クローゼット	ウォークインクローゼット	インターネット対応	インターネット無料	オートロック
モニター付きインターホン	エレベーター	オール電化	下駄箱	

沖縄県知事免許　(04)第003664号

有限会社　高蔵住宅

住所：沖縄県那覇市小禄414-3 コートヴィレッジ奥武山101

営業時間：10:00～17:30

定休日：水曜日（年末年始、旧盆を除き日曜・祝日は内覧ご案内日として営業中）

TEL：0078 - 60159 - 394221

FAX：098 - 857 - 7720

HP：http://www.takakurajutaku.com/

取引態様：一般

更新日：2024.05.15