物件番号：449-2810

首里城公園へ徒歩わずか640m！世界遺産への至近距離で歴史を感じる暮らし 広々とした3LDKの間取り なんといっても、バルコニーからのパノラマビュー！朝日と夕日を一日中楽しめる贅沢な時間があります

【間取り図】

◯2階以上 ◯最上階 ◯南向き
◯和室有り ◯鉄筋(RC造)
◯二人以上入居可
◯家主別住まい◯駐車場あり
◯駐車場1台無料

※内覧予約は営業時間内での【お電話のみ受付】となります。行き違い防止のため、メールでの内覧予約は対応致しかねます。ご了承ください。
※和室の畳は付いておりません。

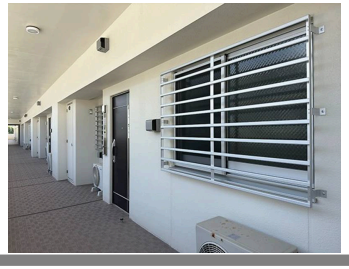

種別	貸マンション		
地域	那覇市首里寒川町		
家賃	270,000円		
共益費	18,000円	衛生費	
駐車場	1台 / 無料	駐車場備考	
敷金	2ヶ月	礼金	1ヶ月
手数料	1.1ヶ月	初期費用	
その他一時金	家賃保証委託料必要、火災保険		

名称	シャールレイク首里城公園		
所在地	沖縄県那覇市首里寒川町１－５－２		
築年	2017年11月(築6年)		
所在階数	4階 / 4階建		
入居日	応相談	専有面積	77.46㎡(23.4坪)
間取り	３LDK(和 4.5 / 洋 7.0・5.4 / LDK 19.2)		
交通	一中健児の塔入口バス停より徒歩2分		
校区	城西小学校 松城中学校		
契約期間	定期借家・2.0年	契約料	

設備	システムキッチン	カウンターキッチン	バス・トイレ別	洗髪洗面化粧台
	温水洗浄便座	浴槽	ガス衣類乾燥機	エアコン
クローゼット	ウォークインクローゼット	インターネット対応	インターネット無料	オートロック
モニター付きインターホン	エレベーター	オール電化	冷房	室内洗濯機置き場

沖縄県知事免許　(01)第5389号

株式会社サキコーポレーション

住所：沖縄県沖縄市山内3-23-10 Deer　House

営業時間：09:00～17:00　　定休日：日・祝日

TEL：0078 - 60159 - 082622

FAX：098 - 923 - 0254

HP：https://saki-corp.jp/

取引態様：仲介

更新日：2024.05.23