物件番号：466-320

生活便利なエリア、家電付き、二面バルコニー、トランクルーム付いてます。北谷の人気エリアに、庭付きマンション賃貸出ました！１階になので、足音も気にならない♪又嬉しい駐車場２台付き。

【間取り図】

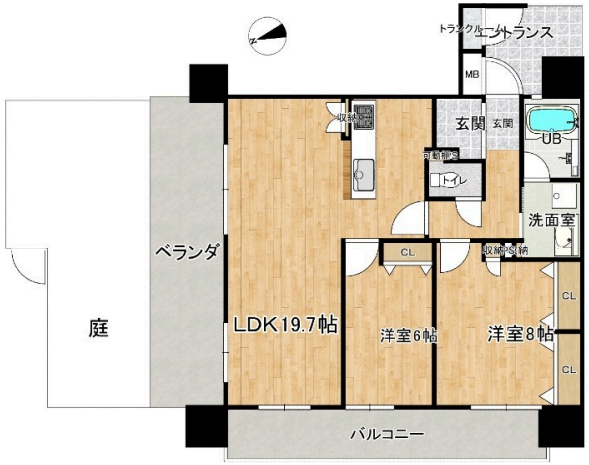

○1階 ○角部屋 ○独立部屋
○フローリング ○庭付き ○鉄筋(RC造)
○即入居可 ○ペット可 ○二人以上入居可
○保証人不要 ○シニア相談可
○家主別住まい○駐車場あり
○駐車場2台以上 ○バイク置場あり
○駐車場1台無料 ○駐車場2台無料

ペット条件：要ペット保証料40,000円
防犯カメラ、浴室２４時間換気、モニター付きインターホン

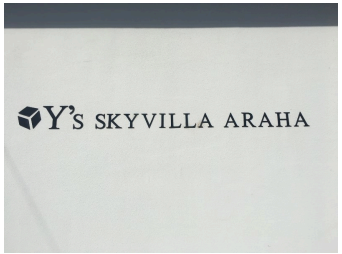

種別	**貸アパート**		
地域	**北谷町北谷**		
家賃	**200,000円**		
共益費		衛生費	
駐車場	2台 / 無料	駐車場備考	並列2台無料
敷金	1ヶ月	礼金	0ヶ月
手数料		初期費用	
その他一時金	ハウスクリーニング代：55,000(庭は別途請求)、仲介手数料税込：220,000、ペット飼育の際は保証料：40,000(返金無)、家賃保証料80,000(家賃の40%)		

名称	ワイズスカイヴィラアラハ		
所在地	沖縄県北谷町北谷２‐５‐２		
築年	2013年8月(築10年)		
所在階数	1階 / 14階建		
入居日	即時可	専有面積	79.01㎡(23.9坪)
間取り	２LDK(洋６・８ / LDK 16.3)		
交通	北谷二丁目バス停より徒歩2分		
校区	北玉小学校 桑江中学校		
契約期間	定期借家・-	契約料	11,000円

設備	システムキッチン	カウンターキッチン	バス・トイレ別	洗髪洗面化粧台
	温水洗浄便座	浴槽	ガス衣類乾燥機	エアコン
クローゼット	ウォークインクローゼット	インターネット対応	インターネット無料	オートロック
モニター付きインターホン	エレベーター	オール電化	室内洗濯機置き場	浴室乾燥機

沖縄県知事免許　(02)第004676号

株式会社ロビンソンハウジング

住所：沖縄県北谷町北谷2-12-6 北谷ビル201

営業時間：08:30～17:30　　定休日：土日

TEL：0078 - 60159 - 403170

FAX：098 - 983 - 7178

HP：http://www.robinsonhousing.com/

取引態様：一般

更新日：2024.05.22