物件番号：540-2779

【4/29退去予定】【ＬＤＫ15】オススメ物件空予定！毎日ゴミ捨て出来ます(衛生費2200円)！
広めで使い間取りのお部屋ですよ～。

【間取り図】

◯2階以上 ◯角部屋 ◯フローリング
◯和室有り ◯鉄筋(RC造)
◯二人以上入居可 ◯海が見える
◯家主別住まい◯駐車場あり

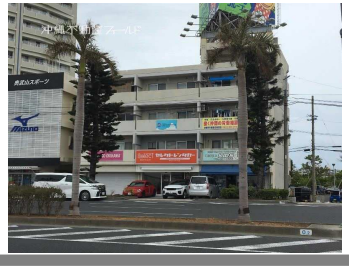

種別	**貸アパート**		
地域	**那覇市奥武山町**		
家賃	**63,000円**		
共益費	3,000円	衛生費	2,200円
駐車場	1台 / 5,000円	駐車場備考	別途消費税あり 2台目相談
敷金	2ヶ月	礼金	0ヶ月
手数料	1ヶ月	初期費用	
その他一時金			

名称	奥武山マンションビル		
所在地	沖縄県那覇市奥武山町‐２６‐２４		
築年	1984年1月(築40年)		
所在階数	3階 / 5階建		
入居日	応相談	専有面積	46.3㎡(14坪)
間取り	３LDK(和 6・6 / 洋 6 / LDK 15)		
交通	旭橋駅より徒歩12分 公園前バス停より徒歩4分		
校区	垣花小学校 鏡原中学校		
契約期間	-・2.0年	更新料	
設備	システムキッチン / カウンターキッチン / バス・トイレ別 / 洗髪洗面化粧台		
	温水洗浄便座 / 浴槽 / ガス衣類乾燥機 / エアコン		
クローゼット	ウォークインクローゼット / インターネット対応 / インターネット無料 / オートロック		
モニター付きインターホン	エレベーター / オール電化 / 室内洗濯機置き場 / ユニットバス		

沖縄県知事免許　(03)第004411号

沖縄不動産フィールド株式会社

住所：沖縄県那覇市辻1-9-25 サンハイツ喜和202号

営業時間：09:30～18:30　　定休日：日曜・祝祭日

TEL：0078 - 60159 - 544732

FAX：098 - 867 - 7690

HP：http://field9551234.co.jp/

取引態様：専任

更新日：2024.05.08