物件番号：540-4022

人気の新都心エリア！オートロック・エレベーター完備。サンエー那覇メインプレスまで徒歩5分・連帯保証人不要です。お問い合わせはお早めに！

【間取り図】

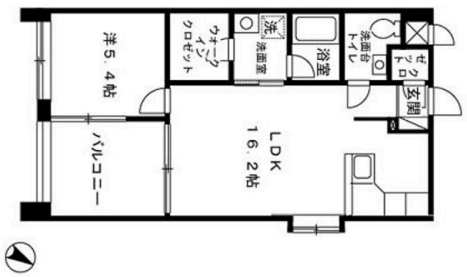

○2階以上 ○南向き ○角部屋
○フローリング ○出窓 ○鉄筋(RC造)
○二人以上入居可 ○保証人不要
○保証人代行
○シニア相談可○駐車場あり

★インターネット無料です！（Wi-Fi付）★D-roomTV付（無料ビデオオンデマンドサービス
※一部有料有り）■オートロック

種別	貸マンション		
地域	那覇市おもろまち		
家賃	108,000円		
共益費	8,000円	衛生費	
駐車場	1台 / 8,800円	駐車場備考	区画により金額が異なります（7.560円～8,640円/1台月額）
敷金	0ヶ月	礼金	0ヶ月
手数料	1ヶ月	初期費用	344,000円
その他一時金	ルームクリーニング料金66,000円		

名称	セントラル・プレイス　那覇新都心		
所在地	沖縄県那覇市おもろまち４‐８‐１７		
築年	2007年1月(築17年)		
所在階数	7階 / 9階建		
入居日	2024年04月30日	専有面積	50.86㎡(15.4坪)
間取り	1 LDK(洋 5.4 / LDK 16.2)		
交通	おもろまち駅より徒歩5分 新都心公園前バス停より徒歩2分		
校区	天久小学校 松島中学校		
契約期間	更新・2.0年	更新料	108,000円

設備	システムキッチン	カウンターキッチン	バス・トイレ別	洗髪洗面化粧台
	温水洗浄便座	浴槽	ガス衣類乾燥機	エアコン
クローゼット	ウォークインクローゼット	インターネット対応	インターネット無料	オートロック
モニター付きインターホン	エレベーター	オール電化	冷房	室内洗濯機置き場

沖縄県知事免許　(03)第004411号

沖縄不動産フィールド株式会社

住所：沖縄県那覇市辻1-9-25 サンハイツ喜和202号

営業時間：09:30～18:30　　定休日：日曜・祝祭日

TEL：0078 - 60159 - 544732

FAX：098 - 867 - 7690

HP：http://field9551234.co.jp/

取引態様：仲介

更新日：2024.05.08