物件番号：56-3791

【家具家電付き】駐輪場付きの物件です。室内設備はネット使用料不要・全室照明付き・システムキッチンなど豊富に揃っており、過ごしやすいお部屋になっております。入居の当日からインターネットが使えます。

【間取り図】

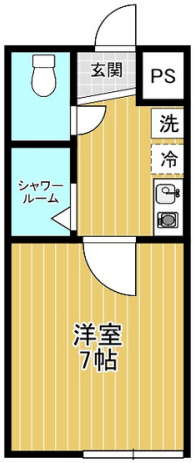

◯1階 ◯南向き ◯フローリング
◯鉄筋(RC造)
◯保証人不要◯駐車場あり
◯バイク置場あり ◯自転車専用駐車場

上記賃料等の金額以外に下記の金額がかかります。

【毎月】
・環境維持費：550円
・ライフサポート：1,980円
・月額保証委託料：1,500円

【契約時】
・カギ交換費：11,000円
・抗菌施工代：15,400円
・保証委託料：月額賃料合計の30%

【退去時】
・基本清掃費：41,800円
・1年未満解約時違約金：家賃1ヶ月分

【再契約時】
・再契約手数料：新賃料の1.1ヶ月分

その他、ご不明な点がございましたら、お気軽にお問い合わせください。
当社指定保証会社の審査が必要です。※審査次第では、入居をお断りする場合がございます。

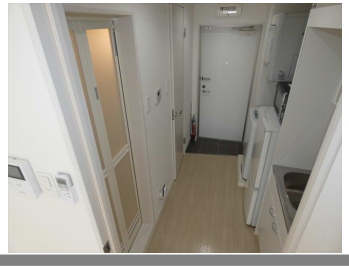

種別	貸アパート		
地域	宜野湾市真志喜		
家賃	42,000円		
共益費	5,000円	衛生費	
駐車場	1台 / 5,500円	駐車場備考	
敷金	0ヶ月	礼金	0ヶ月
手数料	1.1ヶ月	初期費用	
その他一時金			

名称	Ｃｏｍｍｏｎｓ真志喜		
所在地	沖縄県宜野湾市真志喜１‐１１‐１９		
築年	2018年3月(築6年)		
所在階数	1階 / 5階建		
入居日	2024年06月09日	専有面積	18.9㎡(5.7坪)
間取り	１K(洋 7.0 / K 2.0)		
交通	第二真志喜バス停より徒歩5分		
校区			
契約期間	定期借家・2.0年	契約料	46,200円

設備				
	システムキッチン	カウンターキッチン	バス・トイレ別	洗髪洗面化粧台
	温水洗浄便座	浴槽	ガス衣類乾燥機	エアコン
クローゼット	ウォークインクローゼット	インターネット対応	インターネット無料	オートロック
モニター付きインターホン	エレベーター	オール電化	室内洗濯機置き場	IHコンロ

沖縄県知事免許(03)第004173号
株式会社　ＤｏＢＡ　那覇店
住所：沖縄県那覇市寄宮142-1 新垣ビル1F
営業時間：10:00～18:00
定休日：水曜日、GW、年末年始
TEL：0078 - 60159 - 257682
FAX：098 - 987 - 4525
HP：https://www.doba.me/

取引態様：専属専任
更新日：2024.05.17