物件番号：587-322

【居住兼事務所も可能♪】比謝川を見下ろせる高台にある賃貸マンション♪並列２台駐車♪２面ベランダで風通し◎最大の魅力は２６帖のLDK。ネット無料で使える♪浴室＆トイレが２ヶ所あります【オール電化物件】

【間取り図】

○2階以上 ○鉄筋(RC造) ○ペット可
○二人以上入居可
○家主別住まい○駐車場あり

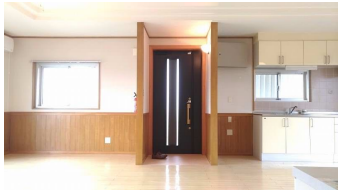

種別	**貸マンション**		
地域	**嘉手納町嘉手納**		
家賃	**185,000円**		
共益費		衛生費	
駐車場	2台 / 無料	駐車場備考	
敷金	1ヶ月	礼金	0ヶ月
手数料	203,500円	初期費用	700,000円
その他一時金			

所在地	沖縄県嘉手納町嘉手納 - ４２８ - ２		
築年	2003年1月(築21年)		
所在階数	2階 / 3階建		
入居日	応相談	専有面積	106.92㎡(32.3坪)
間取り	３LDK(洋７・７・10 / LDK 26)		
交通	水釜バス停より徒歩15分		
校区	嘉手納小学校 嘉手納中学校		
契約期間	定期借家・2.0年	契約料	10,800円
設備	システムキッチン / カウンターキッチン / バス・トイレ別 / 洗髪洗面化粧台		
	温水洗浄便座 / 浴槽 / ガス衣類乾燥機 / エアコン		
クローゼット	ウォークインクローゼット / インターネット対応 / インターネット無料 / オートロック		
モニター付きインターホン	エレベーター / オール電化 / 冷房 / 室内洗濯機置き場		

沖縄県知事免許　(02)第004445号

合同会社　福利不動産

住所：沖縄県読谷村古堅74-2 Ａ＆Ｙマンション Ｂ2

営業時間：09:00～18:00

定休日：日曜日、祝祭日、第２・４土曜日・年末年始

TEL：0078 - 60159 - 251886

FAX：098 - 971 - 1510

HP：https://www.fukurifudousan.com/

取引態様：一般

更新日：2024.05.27