物件番号：62-3593

バス停目の前！病院・スーパー・銀行等徒歩圏内！生活便利な環境です！

【間取り図】

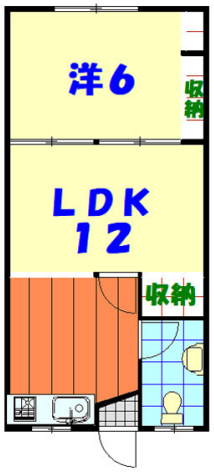

○2階以上 ○最上階 ○鉄筋(RCB造)
○即入居可 ○二人以上入居可
○シニア相談可

※行き違いを防ぐため、内覧予約は電話受付のみとさせていただいております※

前日までのご予約をお願いいたします。

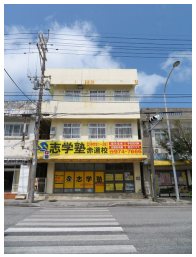

種別	貸アパート		
地域	うるま市赤道		
家賃	43,000円		
共益費	2,000円	衛生費	
駐車場	無	駐車場備考	
敷金	1ヶ月	礼金	0ヶ月
手数料	1.1ヶ月	初期費用	184,300円
その他一時金			

所在地	沖縄県うるま市赤道‐１０‐１２		
築年	1973年1月(築51年)		
所在階数	3階 / 3階建		
入居日	即時可	専有面積	35.06㎡(10.6坪)
間取り	1 LDK(洋 6 / LDK 12)		
交通	中部病院前バス停より徒歩1分		
校区	赤道小学校まで徒歩14分 具志川中学校まで徒歩14分		
契約期間	更新・2.0年	更新料	4,730円
設備	システムキッチン / カウンターキッチン / バス・トイレ別 / 洗髪洗面化粧台		
	温水洗浄便座 / 浴槽 / ガス衣類乾燥機 / エアコン		
クローゼット	ウォークインクローゼット / インターネット対応 / インターネット無料 / オートロック		
モニター付きインターホン	エレベーター / オール電化 / 冷房 / プロパンガス		

沖縄県知事免許　(04)第003741号

(有)青空住宅

住所：沖縄県北中城村島袋601-5

営業時間：10:00～18:00

定休日：土日祝祭日

TEL：0078 - 60159 - 437676

FAX：098 - 932 - 1550

HP：http://www.mco.ne.jp/~aozora/

取引態様：一般

更新日：2024.05.21