物件番号：624-2544

【入居可能日5月31日】【申し込み受付中です♪】おもろまち3LDK！敷金礼金ナシ！角部屋！オートロック付き！【弊社にて申込み・成約のお客様に商品券進呈中】

【間取り図】

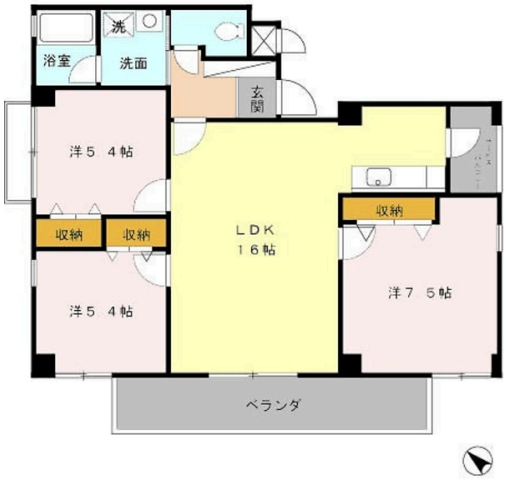

○2階以上 ○角部屋 ○フローリング
○ルーフバルコニー ○鉄筋(RC造)
○駐車場あり

機関保証加入必須。初回保証料35000円、月額保証料賃料等総額の１％＋800円/月(その他商品あり) 65歳以上の方の契約は定期借家契約（2年再契約型）となり、機関保証の加入が必須となります。（初回保証料：月額賃料等合計額×100%、更新：2万円／1年毎） 電気は、通電の手続きが不要、賃料と一緒のお支払いが可能な大和リビングの電気配給サービスを推奨します（ただしZEH-
M物件の場合は当社からの配給に限ります）。

種別	貸アパート		
地域	那覇市おもろまち		
家賃	143,000円		
共益費	8,000円	衛生費	
駐車場	1台 / 8,800円	駐車場備考	2台目不可
敷金	0ヶ月	礼金	0ヶ月
手数料	1.1ヶ月	初期費用	
その他一時金	仲介手数料157,300円 ルームクリーニング料金77,000円 カードキー発行料16,500円		

所在地	沖縄県那覇市おもろまち４‐１０‐６		
築年	2008年2月(築16年)		
所在階数	2階 / 5階建		
入居日	応相談	専有面積	72.84㎡(22坪)
間取り	３LDK(洋 7.5・5.4・5.4 / LDK 16)		
交通	おもろまち駅より徒歩8分 おもろまち四丁目バス停より徒歩2分		
校区	銘苅小学校まで徒歩9分 松島中学校		
契約期間	更新・2.0年	更新料	

設備	システムキッチン	カウンターキッチン	バス・トイレ別	洗髪洗面化粧台
	温水洗浄便座	浴槽	ガス衣類乾燥機	エアコン
クローゼット	ウォークインクローゼット	インターネット対応	インターネット無料	オートロック
モニター付きインターホン	エレベーター	オール電化	冷房	室内洗濯機置き場

沖縄県知事免許　(03)第004418号

ティ・マックス(株)

住所：沖縄県那覇市天久2丁目22番29号

営業時間：10:00～18:00

定休日：事前のご連絡で対応可能です！

TEL：0078 - 60159 - 799443

FAX：098 - 860 - 4341

HP：http://www.tmax-okinawa.com/

取引態様：仲介

更新日：2024.05.14