物件番号：6501-12

賃料値下げしました★家具家電付きのマンスリーよりご案内可能★

【間取り図】

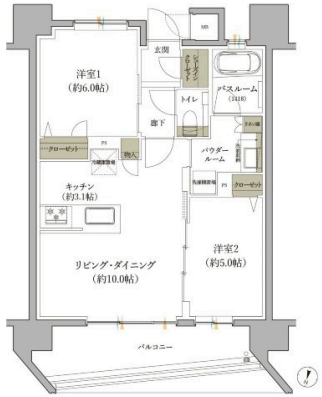

◯2階以上 ◯フローリング
◯鉄筋(RC造) ◯即入居可
◯二人以上入居可 ◯保証人不要
◯家主別住まい◯駐車場あり
◯駐車場1台無料 ◯自転車専用駐車場

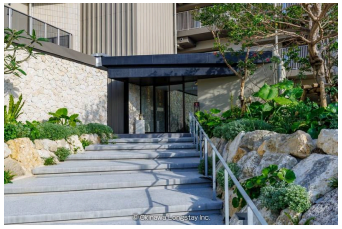

種別	貸マンション		
地域	北谷町伊平		
家賃	198,000円		
共益費		衛生費	
駐車場	1台 / 無料	駐車場備考	機械式駐車場のため、サイズ制限有
敷金	0ヶ月	礼金	0ヶ月
手数料		初期費用	
その他一時金	事務手数料：44,000～、退去時にハウスクリーニング費17,600円～、他シーズン料金がかかる場合もございますため、詳細はお問い合わせ下さいませ。		

名称	プレミスト北谷伊平Ｓｅａ＆Ｆｏｒｅｓｔ		
所在地	沖縄県北谷町伊平１‐１３‐１４		
築年	2023年3月(築1年)		
所在階数	3階 / 10階建		
入居日	即時可	専有面積	54.24㎡(16.4坪)
間取り	2 LDK(洋 5.0・6.0 / LDK 10.0)		
交通	浦添前田駅より徒歩145分 伊平バス停より徒歩5分		
校区	浜川小学校まで徒歩14分 桑江中学校まで徒歩24分		
契約期間	定期借家・-	契約料	

設備	システムキッチン	カウンターキッチン	バス・トイレ別	洗髪洗面化粧台
	温水洗浄便座	浴槽	ガス衣類乾燥機	エアコン
クローゼット	ウォークインクローゼット	インターネット対応	インターネット無料	オートロック
モニター付きインターホン	エレベーター	オール電化	冷房	室内洗濯機置き場

沖縄県知事免許(01)第005282号

沖縄ロングステイ(株)

住所：沖縄県北谷町美浜1-6-7 オーシャンウィンズミハマ　1階

営業時間：09:00～17:00　定休日：土・日・祝

TEL：0078 - 60159 - 252687

FAX：098 - 926 - 0345

HP：http://okinawa-longstay.com/

取引態様：貸主

更新日：2024.05.06