物件番号：6699-2228

最上階角部屋のペントハウス・大型ルーフバルコニー！！

【間取り図】

○2階以上 ○最上階 ○角部屋
○和室有り ○鉄筋(RC造) ○即入居可
○二人以上入居可
○保証人不要○駐車場あり

浄水器リース：1,540円／月
安心サービス：1,760円／月

NO IMAGE

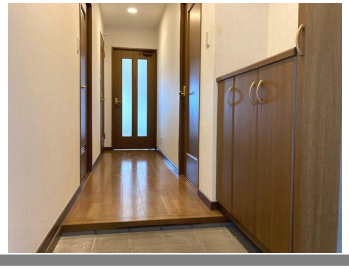

種別	貸アパート		
地域	浦添市伊祖		
家賃	150,000円		
共益費		衛生費	
駐車場	1台 / 無料	駐車場備考	
敷金	0ヶ月	礼金	0ヶ月
手数料		初期費用	430,110円
その他一時金			

名称	ライオンズパークシティ伊祖		
所在地	沖縄県浦添市伊祖２‐１９‐１		
築年	2000年7月(築23年)		
所在階数	8階 / 8階建		
入居日	即時可	専有面積	66.42㎡(20.1坪)
間取り	３LDK(和 4.5 / 洋 6.2・4.5 / LDK 12.7)		
交通	浦城小学校入口バス停より徒歩3分		
校区	浦城小学校まで徒歩2分 仲西中学校まで徒歩14分		
契約期間	定期借家・2.0年	契約料	

設備	システムキッチン	カウンターキッチン	バス・トイレ別	洗髪洗面化粧台
	温水洗浄便座	浴槽	ガス衣類乾燥機	エアコン
クローゼット	ウォークインクローゼット	インターネット対応	インターネット無料	オートロック
モニター付きインターホン	エレベーター	オール電化	室内洗濯機置き場	

沖縄県知事免許(01)第005344号

おきマーク不動産　沖縄不動産おきマーク合同会社

住所：沖縄県那覇市金城5丁目14-11 102

営業時間：09:00～18:00　定休日：【水・日・祝日はお休み】

TEL：0078 - 60159 - 884897

FAX：098 - 995 - 8581

HP：https://okimark-local.com/

取引態様：仲介

更新日：2024.05.16