物件番号：6699-2353

## ☆人気の浦添内間エリア・築浅の1K出ました！【2年定期借家契約・保証人ナシ】ネット無料！(Wi-fi内蔵型)☆★浦添高校裏手・新都心・パイプラインへのアクセス◎初期費用177940円～

【間取り図】

◯2階以上 ◯鉄筋(RC造) ◯保証人不要
◯保証人代行◯駐車場あり

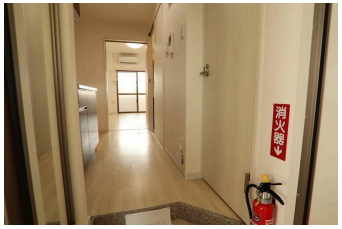


| | | | |
|---|---|---|---|
| 種別 | 貸アパート | | |
| 地域 | 浦添市内間 | | |
| 家賃 | 45,000円 | | |
| 共益費 | 3,000円 | 衛生費 | |
| 駐車場 | 1台 / 6,600円 | 駐車場備考 | 価格：6,600円～<br>軽自動車限定区画 |
| 敷金 | 0ヶ月 | 礼金 | 0ヶ月 |
| 手数料 | 1.1ヶ月 | 初期費用 | 177,940円 |
| その他一時金 | 消臭抗菌施工費：18,700円。保証人（不要）<br>保証会社（必須）初回保証料：50%～ | | |

| | | | |
|---|---|---|---|
| 名称 | トーマス内間（浦添市内間４‐５‐２８） | | |
| 所在地 | 沖縄県浦添市内間４‐５‐２８ | | |
| 築年 | 2018年10月(築5年) | | |
| 所在階数 | 8階 / 9階建 | | |
| 入居日 | 応相談 | 専有面積 | 20.16㎡(6.1坪) |
| 間取り | 1 K(洋 6.2 / K 2.5) | | |
| 交通 | 沢岻入口バス停より徒歩3分 | | |
| 校区 | 内間小学校 | | |
| 契約期間 | 定期借家・2.0年 | 契約料 | |
| 設備 | システムキッチン / カウンターキッチン / バス・トイレ別 / 洗髪洗面化粧台 | | |
| | 温水洗浄便座 / 浴槽 / ガス衣類乾燥機 / エアコン | | |
| クローゼット | ウォークインクローゼット / インターネット対応 / インターネット無料 / オートロック | | |
| モニター付きインターホン | エレベーター / オール電化 / 室内洗濯機置き場 / 下駄箱 | | |


沖縄県知事免許(01)第005344号

**おきマーク不動産　沖縄不動産おきマーク合同会社**

住所：沖縄県那覇市金城5丁目14-11 102

営業時間：09:00～18:00　定休日：【水・日・祝日はお休み】

TEL：0078 - 60159 - 884897

FAX：098 - 995 - 8581

HP：https://okimark-local.com/


取引態様：仲介

更新日：2024.05.27