物件番号：675-10181

【礼金ナシでご案内します！】新築物件完成しました♪駐車場２台目相談可能！限りがあるので早い者勝ち♪
独立洗面台☆乾燥機☆TVドアホンなど設備面も充実♪内覧のご相談などお気軽にホーム21トラスト不動産へ☆

【間取り図】

○1階 ○角部屋 ○独立部屋
○フローリング ○鉄筋(RC造)
○即入居可 ○二人以上入居可
○シニア相談可
○家主別住まい○駐車場あり
○駐車場2台以上

・火災保険料：15000円
・家賃保証料：月額家賃の30～100%

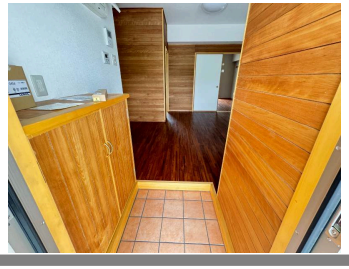

種別	貸アパート		
地域	南城市玉城百名		
家賃	59,000円		
共益費	2,000円	衛生費	
駐車場	1台 / 3,000円	駐車場備考	２台目相談可能
敷金	1ヶ月	礼金	0ヶ月
手数料		初期費用	
その他一時金			

名称	東宝ビル３２		
所在地	沖縄県南城市玉城百名‐１１５‐２		
築年	新築 2024年1月(築0年)		
所在階数	1階 / 3階建		
入居日	即時可	専有面積	58㎡(17.5坪)
間取り	３LDK		
交通	新原ビーチ入口バス停より徒歩2分		
校区	百名小学校 玉城中学校		
契約期間	更新・2.0年	更新料	

設備	システムキッチン	カウンターキッチン	バス・トイレ別	洗髪洗面化粧台
	温水洗浄便座	浴槽	ガス衣類乾燥機	エアコン
クローゼット	ウォークインクローゼット	インターネット対応	インターネット無料	オートロック
モニター付きインターホン	エレベーター	オール電化	室内洗濯機置き場	下駄箱

沖縄県知事免許　(02)第004494号
(株)ホーム２１トラスト不動産　那覇本店
住所：沖縄県那覇市真地183-7
営業時間：09:00～18:00
定休日：水曜日、日曜日、年末年始、ＧＷ
TEL：0078 - 60159 - 544466
FAX：098 - 831 - 6720
HP：http://www.home21trust.net/

取引態様：仲介
更新日：2024.05.10