物件番号：675-10240

【仲介手数料・敷金不要！！】初期費用を抑えたい方必見☆人気の家具家電付きで入退去らくらく♪希望地域の空き確認可能☆保証人不要♪音の響きにくい鉄筋コンクリート造☆お問合せはホーム21トラスト不動産まで♪

【間取り図】

○1階 ○フローリング ○鉄筋(RC造)
○即入居可 ○保証人不要 ○手数料なし
○家主別住まい○駐車場あり
○バイク置場あり ○自転車専用駐車場

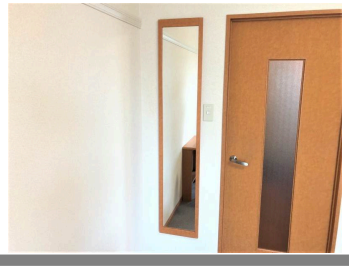

種別	**貸アパート**		
地域	**糸満市潮平**		
家賃	**48,000円**		
共益費	6,500円	衛生費	550円
駐車場	1台 / 4,400円	駐車場備考	駐車場要確認
敷金	0ヶ月	礼金	1ヶ月
手数料	0ヶ月	初期費用	
その他一時金			

名称	レオパレスカリーハイツ		
所在地	沖縄県糸満市潮平‐５８５‐３		
築年	2007年9月(築16年)		
所在階数	1階 / 2階建		
入居日	即時可	専有面積	23.18㎡(7坪)
間取り	１K(洋８ / K２)		
交通	潮平バス停より徒歩6分		
校区	潮平小学校 潮平中学校		
契約期間	更新・2.0年	更新料	16,500円
設備	システムキッチン / カウンターキッチン / バス・トイレ別 / 洗髪洗面化粧台		
	温水洗浄便座 / 浴槽 / ガス衣類乾燥機 / エアコン		
クローゼット	ウォークインクローゼット / インターネット対応 / インターネット無料 / オートロック		
モニター付きインターホン	エレベーター / オール電化 / 冷房 / 室内洗濯機置き場		

沖縄県知事免許　(02)第004494号

(株)ホーム２１トラスト不動産　那覇本店

住所：沖縄県那覇市真地183-7

営業時間：09:00～18:00　定休日：水曜日、日曜日、年末年始、ＧＷ

TEL：0078 - 60159 - 544466

FAX：098 - 831 - 6720

HP：http://www.home21trust.net/

取引態様：一般

更新日：2024.04.23