物件番号：675-10287

【オーシャンビュー物件内覧可能です！！】ウォークスルークローゼットで生活に便利な軌道☆パーティールーム・ワークスペース・屋上デッキテラス等ハイグレードな設備が充実☆駐車場1台☆お風呂から海が望めます☆

【間取り図】

○2階以上 ○独立部屋 ○フローリング
○鉄筋(SRC造) ○二人以上入居可
○海が見える○駐車場あり
○バイク置場あり ○1階全面駐車場
○自転車専用駐車場

■禁煙（電子タバコ含）※バルコニーも不可■ペット飼育不可■解約時費用：ハウスクリーニング（1,100円／平米・40平米以下は一律44,000円）エアコンクリーニング（16,500円／台 ※掃除機能付24,200円／台）■表示金額は税込
賃貸入居サポート会費：770円

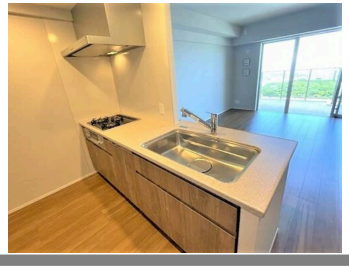

種別	**貸マンション**		
地域	**浦添市港川**		
家賃	**230,000円**		
共益費		衛生費	
駐車場	1台 / 8,800円	駐車場備考	機械式駐車場 ※サイズ要確認
敷金	2ヶ月	礼金	1ヶ月
手数料		初期費用	
その他一時金			

名称	プレミスト浦添港川		
所在地	沖縄県浦添市港川‐２５２‐５		
築年	新築 2023年6月(築0年)		
所在階数	14階 / 15階建		
入居日	応相談	専有面積	66㎡(20坪)
間取り	2 LDK(洋 7・5.8 / LDK 12)		
交通	港川バス停より徒歩1分		
校区	港川小学校		
契約期間	定期借家・5.0年	契約料	

設備	システムキッチン	カウンターキッチン	バス・トイレ別	洗髪洗面化粧台
	温水洗浄便座	浴槽	ガス衣類乾燥機	エアコン
クローゼット	ウォークインクローゼット	インターネット対応	インターネット無料	オートロック
モニター付きインターホン	エレベーター	オール電化	室内洗濯機置き場	浴室乾燥機

沖縄県知事免許　(02)第004494号

(株)ホーム２１トラスト不動産　那覇本店

住所：沖縄県那覇市真地183-7

営業時間：09:00～18:00　定休日：水曜日、日曜日、年末年始、GW

TEL：0078 - 60159 - 544466

FAX：098 - 831 - 6720

HP：http://www.home21trust.net/

取引態様：仲介

更新日：2024.05.10