物件番号：675-10517

【国場にペット可物件でました　　】１ヶ月フリーレント♪敷金・礼金ナシで初期費用オトク♪保証人不要☆居室広々9帖☆内覧・即入居可能☆エアコン完備☆TVホン☆お問合せはホーム２１トラスト不動産まで(^^♪

【間取り図】

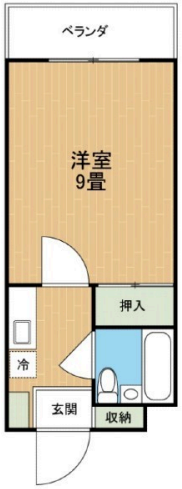

○2階以上 ○フローリング
○ルーフバルコニー ○鉄筋(RC造)
○即入居可 ○二人以上入居可
○保証人不要○自転車専用駐車場

■消臭抗菌施工8,800円（任意・初回のみ）
■更新手数料11,000 円（２年毎）

■スクランブルサポート1,650円

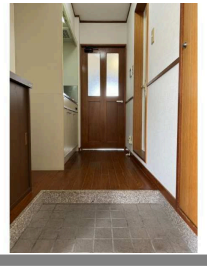

種別	貸マンション		
地域	那覇市国場		
家賃	38,000円		
共益費	2,000円	衛生費	
駐車場	無	駐車場備考	駐輪場アリ
敷金	0ヶ月	礼金	0ヶ月
手数料		初期費用	
その他一時金			

名称	レオズ国場		
所在地	沖縄県那覇市国場 - ４２７ -		
築年	2003年2月(築21年)		
所在階数	3階 / 4階建		
入居日	即時可	専有面積	24㎡(7.3坪)
間取り	１K(洋 9 / K 2.5)		
交通	女子短大前バス停より徒歩4分		
校区	仲井真小学校 仲井真中学校		
契約期間	更新・2.0年	更新料	11,000円

設備	システムキッチン	カウンターキッチン	バス・トイレ別	洗髪洗面化粧台
	温水洗浄便座	浴槽	ガス衣類乾燥機	エアコン
クローゼット	ウォークインクローゼット	インターネット対応	インターネット無料	オートロック
モニター付きインターホン	エレベーター	オール電化	冷房	ユニットバス

沖縄県知事免許　(02)第004494号

(株)ホーム２１トラスト不動産　那覇本店

住所：沖縄県那覇市真地183-7

営業時間：09:00～18:00　　定休日：水曜日、日曜日、年末年始、ＧＷ

TEL：0078 - 60159 - 544466

FAX：098 - 831 - 6720

HP：http://www.home21trust.net/

取引態様：仲介

更新日：2024.05.21