物件番号：675-10638

【敷金・礼金なしで初期費用抑えられます♪】嬉しいガス乾燥機完備☆エアコン付き☆IHコンロ☆エレベーター☆コンビニも近く、階数によっては海が見えます♪お問い合わせはお早めにご連絡ください(*^^*)♪♪

【間取り図】

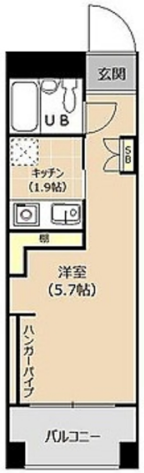

○2階以上 ○角部屋 ○フローリング
○ルーフバルコニー ○鉄筋(RC造)
○海が見える

・更新事務手数料：16500円（税込）
・駐輪場：自転車のみ／法人契約時条件変更あり
・退去時ルームクリーニング費：55000円（税込）

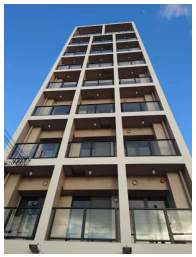

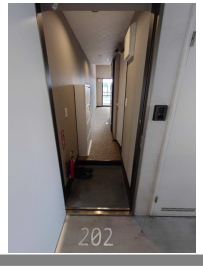

種別	貸マンション		
地域	那覇市曙		
家賃	40,000円		
共益費	3,000円	衛生費	
駐車場	無 (応相談)	駐車場備考	
敷金	0ヶ月	礼金	0ヶ月
手数料	1ヶ月	初期費用	
その他一時金			

名称	金太郎ヒルズ曙		
所在地	沖縄県那覇市曙１－１４－６		
築年	2019年9月(築4年)		
所在階数	5階 / 9階建		
入居日	応相談	専有面積	18.87㎡(5.7坪)
間取り	１R(洋 5.7)		
交通	天久バス停より徒歩7分		
校区	曙小学校 安岡中学校		
契約期間	更新・2.0年	更新料	16,500円

設備	システムキッチン	カウンターキッチン	バス・トイレ別	洗髪洗面化粧台
	温水洗浄便座	浴槽	ガス衣類乾燥機	エアコン
クローゼット	ウォークインクローゼット	インターネット対応	インターネット無料	オートロック
モニター付きインターホン	エレベーター	オール電化	冷房	室内洗濯機置き場

沖縄県知事免許　(02)第004494号

(株)ホーム２１トラスト不動産　那覇本店

住所：沖縄県那覇市真地183-7

営業時間：09:00～18:00　定休日：水曜日、日曜日、年末年始、ＧＷ

TEL：0078 - 60159 - 544466

FAX：098 - 831 - 6720

HP：http://www.home21trust.net/

取引態様：仲介

更新日：2024.05.09