物件番号：675-10735

モノレールおもろまち駅徒歩圏内で通勤・通学、市内の主な繁華街や人気スポットへの移動に非常に便利な立地です　周辺は銀行・飲食店・ショッピングセンター等生活に必要な施設が充実♪家具・家電の撤去も可能です♪

【間取り図】

○2階以上 ○角部屋 ○独立部屋
○フローリング ○ルーフバルコニー
○鉄筋(RC造) ○即入居可 ○保証人不要
○シニア相談可 ○家主別住まい

口座振替手数料：152円／月
火災保険料：13,000円(2年更新、他プラン有) 家賃保証料：25,660円（契約時・月額賃料40%、1年更新・月額賃料10%)

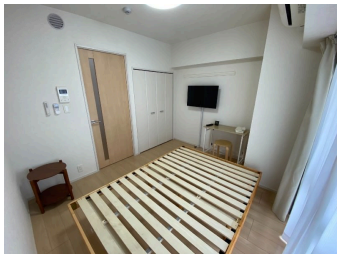

| 種別 | 貸アパート | | |
|---|---|---|---|
| 地域 | 那覇市おもろまち | | |
| 家賃 | 61,000円 | | |
| 共益費 | 5,000円 | 衛生費 | |
| 駐車場 | 無 | 駐車場備考 | |
| 敷金 | 0ヶ月 | 礼金 | 0ヶ月 |
| 手数料 | | 初期費用 | |
| その他一時金 | | | |

| 名称 | Ａｚｕｌ　Ｓｔｙｌｅ　ＬＥＱＵＩＯＳ | | |
|---|---|---|---|
| 所在地 | 沖縄県那覇市おもろまち４‐８‐１８ | | |
| 築年 | 2007年1月(築17年) | | |
| 所在階数 | 4階 / 9階建 | | |
| 入居日 | 即時可 | 専有面積 | 25.79㎡(7.8坪) |
| 間取り | 1 K(洋 5.2 / K 1.5) | | |
| 交通 | おもろまち駅より徒歩5分<br>新都心公園前バス停より徒歩2分 | | |
| 校区 | 天久小学校<br>松島中学校 | | |
| 契約期間 | 更新・2.0年 | 更新料 | 11,000円 |

| 設備 | システムキッチン | カウンターキッチン | バス・トイレ別 | 洗髪洗面化粧台 |
|---|---|---|---|---|
| | 温水洗浄便座 | 浴槽 | ガス衣類乾燥機 | エアコン |
| クローゼット | ウォークインクローゼット | インターネット対応 | インターネット無料 | オートロック |
| モニター付きインターホン | エレベーター | オール電化 | 冷房 | 室内洗濯機置き場 |


沖縄県知事免許　(02)第004494号

**(株)ホーム２１トラスト不動産　那覇本店**

住所：沖縄県那覇市真地183-7

営業時間：09:00～18:00　定休日：水曜日、日曜日、年末年始、ＧＷ

TEL：0078 - 60159 - 544466

FAX：098 - 831 - 6720

HP：http://www.home21trust.net/


取引態様：仲介

更新日：2024.05.13