物件番号：675-5773

【内覧出来ます】敷金・仲介手数料ナシで初期費用お得★人気の家具・家電付き★保証人不要★バス・トイレ別★月2,310円でインターネット使い放題★当社は土・日・祝日営業★20時以降の内覧可能★

【間取り図】

○2階以上 ○最上階 ○フローリング
○鉄筋(RC造) ○即入居可
○二人以上入居可 ○保証人不要
○シニア相談可 ○留学生可
○手数料なし
○家主別住まい○バイク置場あり
○自転車専用駐車場

○敷金ナシ♪仲介手数料ナシ♪
○連帯保証人不要♪
○インターネット利用の方は、月額2,10円で使い放題♪
○一人暮らしに安心なモニター付きインターホン♪
○住みやすい新都心地区♪
当社は、土曜・日曜も営業しています!(^^)!
気になる事が有りましたら、ドシドシお問い合わせください♪

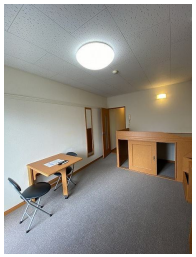

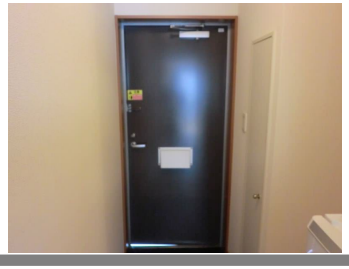

種別	**貸アパート**		
地域	**那覇市古島**		
家賃	**48,000円**		
共益費	6,000円	衛生費	550円
駐車場	無	駐車場備考	駐車場要確認
敷金	0ヶ月	礼金	1ヶ月
手数料	0ヶ月	初期費用	
その他一時金	※水道使用料金込み		

所在地	沖縄県那覇市古島１‐３０‐１５		
築年	2002年4月(築22年)		
所在階数	3階 / 3階建		
入居日	即時可	専有面積	23.18㎡(7坪)
間取り	１K(洋 8 / K 2)		
交通	古島駅より徒歩7分		
校区			
契約期間	更新・2.0年	更新料	16,500円

設備	システムキッチン	カウンターキッチン	バス・トイレ別	洗髪洗面化粧台
	温水洗浄便座	浴槽	ガス衣類乾燥機	エアコン
クローゼット	ウォークインクローゼット	インターネット対応	インターネット無料	オートロック
モニター付きインターホン	エレベーター	オール電化	冷房	室内洗濯機置き場

沖縄県知事免許　(02)第004494号

(株)ホーム２１トラスト不動産　那覇本店

住所：沖縄県那覇市真地183-7

営業時間：09:00～18:00　定休日：水曜日、日曜日、年末年始、ＧＷ

TEL：0078 - 60159 - 544466

FAX：098 - 831 - 6720

HP：http://www.home21trust.net/

取引態様：一般

更新日：2024.05.21