物件番号：701-1315

お気軽にお問い合わせ下さい。【２０２号室】

【間取り図】

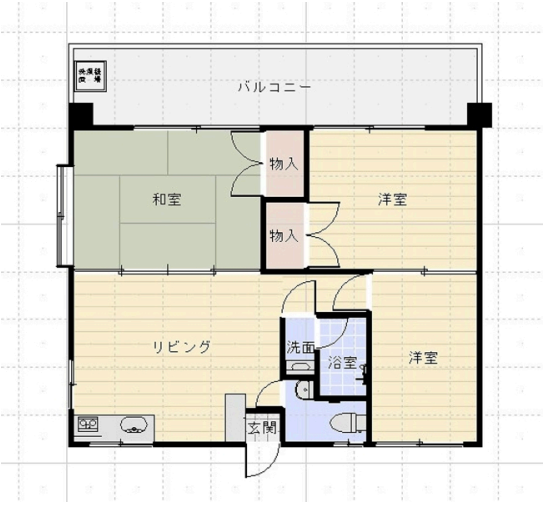

○2階以上 ○最上階 ○和室有り
○鉄筋(RC造) ○即入居可
○二人以上入居可○駐車場あり
○地下駐車場有り ○駐車場1台無料
○1階全面駐車場

・カギ交換代不要！無料で交換します!!
・敷金・礼金なし!!初期費用抑えて入居可能!!
・土曜・祝日内覧可能!!現地待ち合わせOKです!!
★お問い合わせお待ちしております★
・那覇東地区、津嘉山近郊のお部屋探しは当社まで!!ホームページにて★物件随時更新中★情報満載♪
ホームページURL・http://www.s-daishin.co.jp/

沖縄那覇市の不動産、住宅、賃貸、査定の事ならすまいの大進！

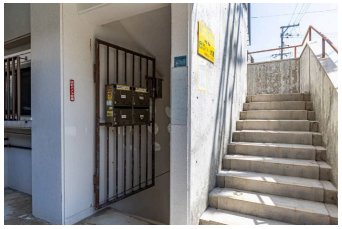

種別	貸アパート		
地域	那覇市上間		
家賃	60,000円		
共益費	1,000円	衛生費	
駐車場	1台 / 無料	駐車場備考	
敷金	0ヶ月	礼金	0ヶ月
手数料	1ヶ月	初期費用	233,700円
その他一時金	・入居者総合保険：14,000円～/2年 ・家賃保証契約金：42,700円(総額賃料の70%)/10年 ・浄水器リース：1,200円(税別)/月 ・ハウスクリーニング費：50,000円（預り金）		

名称	コーポミノル		
所在地	沖縄県那覇市上間１－５－１１		
築年	1988年7月(築35年)		
所在階数	2階 / 2階建		
入居日	即時可	専有面積	51.03㎡(15.43坪)
間取り	３DK(和 6 / 洋 5.8・4.7 / DK 8.7)		
交通	上間バス停より徒歩2分		
校区	上間小学校まで徒歩14分 石田中学校まで徒歩18分		
契約期間	定期借家・2.0年	契約料	11,000円

設備				
	システムキッチン	カウンターキッチン	バス・トイレ別	洗髪洗面化粧台
	温水洗浄便座	浴槽	ガス衣類乾燥機	エアコン
クローゼット	ウォークインクローゼット	インターネット対応	インターネット無料	オートロック
モニター付きインターホン	エレベーター	オール電化	下駄箱	プロパンガス

沖縄県知事免許　(08)第002676号
(有)すまいの大進
住所：沖縄県那覇市国場1168-5
営業時間：10:00～18:00
定休日：水、日曜日、GW
TEL：0078 - 60159 - 136743
FAX：098 - 832 - 1155
HP：http://www.s-daishin.co.jp/

取引態様：専属専任
更新日：2024.05.28