物件番号：753-330

【内覧受付中】家電付きです！近隣にはスーパー・コンビニなど生活環境も充実しています♪お気軽にお問合せ下さい◎

【間取り図】

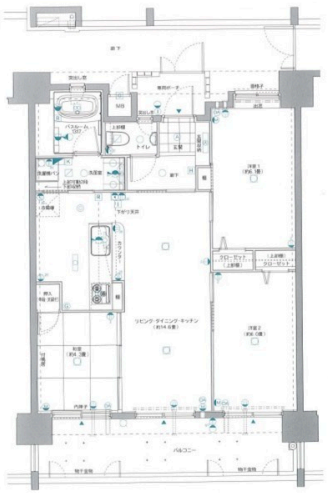

◯2階以上 ◯フローリング ◯和室有り
◯鉄筋(RC造) ◯ペット可
◯二人以上入居可◯駐車場あり

ペット条件：要相談

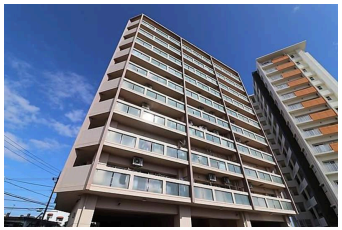

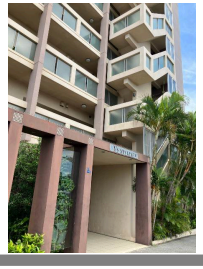

種別	**貸マンション**		
地域	**沖縄市宮里**		
家賃	**135,000円**		
共益費		衛生費	
駐車場	1台 / 5,000円	駐車場備考	軽
敷金	1ヶ月	礼金	0ヶ月
手数料	1.1ヶ月	初期費用	
その他一時金	・初回保証委託料：賃料の80%～100%（※審査により変動します） ・更新料無し ・再契約事務手数料有り		

名称	ワイズガーデン宮里ヒルズ		
所在地	沖縄県沖縄市宮里４‐１３‐１２		
築年	2010年9月(築13年)		
所在階数	3階 / 10階建		
入居日	応相談	専有面積	61.64㎡(18.6坪)
間取り	３LDK(和 4.3 / 洋 6・6 / LDK 14.6)		
交通	加納原（かのうばる）バス停より徒歩5分		
校区	宮里小学校 宮里中学校		
契約期間	定期借家・2.0年	契約料	5,500円

設備	システムキッチン	カウンターキッチン	バス・トイレ別	洗髪洗面化粧台
	温水洗浄便座	浴槽	ガス衣類乾燥機	エアコン
クローゼット	ウォークインクローゼット	インターネット対応	インターネット無料	オートロック
モニター付きインターホン	エレベーター	オール電化	室内洗濯機置き場	浴室乾燥機

沖縄県知事免許　(02)第004553号

ｓｋｙ株式会社

住所：沖縄県宜野湾市大山1-14-30 ｓｋｙビル本社

営業時間：09:00～19:00　　定休日：日曜日

TEL：0078 - 60159 - 996427

FAX：098 - 988 - 8301

HP：https://8skygroup.co.jp

取引態様：一般

更新日：2024.05.11