物件番号：760-503

【最上階・角部屋！1LDKタイプ・法人契約（代行）可】築浅賃貸物件！近隣にスーパー・コンビニ有り
★お仕事もプライベートも充実出来る立地♪オートロック・インターネット無料・エアコン・照明付き★

【間取り図】

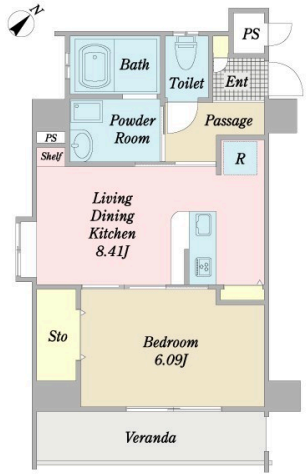

〇2階以上 〇最上階 〇角部屋
〇フローリング 〇鉄筋(RC造)
〇即入居可 〇二人以上入居可
〇保証人不要 〇保証人代行
〇家主別住まい〇駐車場あり
〇バイク置場あり 〇1階全面駐車場
〇自転車専用駐車場

※室内・共用部禁煙
※ペット飼育不可
※駐輪場 台数制限有り
※退去時の室内クリーニング費用負担有り
【お申込み時必要書類】
（個人の場合）身分証明証・収入証明証
（法人の場合）会社謄本
※引越会社指定有り

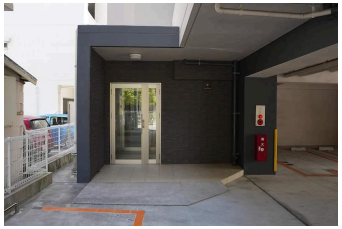

種別	**貸マンション**		
地域	**那覇市前島**		
家賃	**98,000円**		
共益費	6,000円	衛生費	
駐車場	1台 / 18,000円	駐車場備考	※（現在空き無し）
敷金	1ヶ月	礼金	1ヶ月
手数料	1.1ヶ月	初期費用	
その他一時金	保証会社利用料【初回：総賃料の50%、月額：総賃料の1.5%】 家財保険【17,000円/2年】		

名称	澄和レジデンス前島		
所在地	沖縄県那覇市前島３‐６‐２８		
築年	2018年1月(築6年)		
所在階数	10階 / 10階建		
入居日	即時可	専有面積	38.57㎡(11.7坪)
間取り	1 LDK(洋 6.09 / LDK 8.41)		
交通	美栄橋駅より徒歩5分 とまりん前バス停より徒歩3分		
校区	若狭小学校 那覇中学校		
契約期間	更新・2.0年	更新料	98,000円

設備	システムキッチン	カウンターキッチン	バス・トイレ別	洗髪洗面化粧台
	温水洗浄便座	浴槽	ガス衣類乾燥機	エアコン
クローゼット	ウォークインクローゼット	インターネット対応	インターネット無料	オートロック
モニター付きインターホン	エレベーター	オール電化	室内洗濯機置き場	浴室乾燥機

沖縄県知事免許　(01)第005534号
ピタットハウス那覇店　スターツ沖縄(株)
住所：沖縄県那覇市久茂地2-14-13 澄和ＮＡＨＡビル（とわなはびる）
営業時間：10:00～18:00　定休日：毎週水曜・日曜
TEL：0078 - 60159 - 364939
FAX：098 - 866 - 9315
HP：https://www.starts.co.jp/okinawa/

取引態様：専属専任
更新日：2024.05.07