物件番号：760-574

ペット可！駐車場２台可能！牧志駅徒歩２分の分譲賃貸マンション！広々とした３ＬＤＫ！バルコニーは南と西の２面バルコニーで開放感のあるお部屋！周辺にはスーパーのロピアが開業予定で便利な立地です！エアコン付

【間取り図】

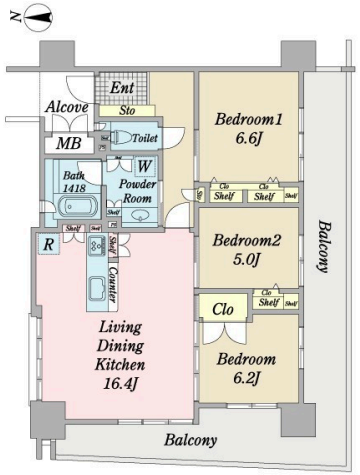

○2階以上 ○南向き ○角部屋
○フローリング ○鉄筋(RC造)
○即入居可 ○ペット可
○二人以上入居可 ○保証人不要
○保証人代行○駐車場あり
○駐車場2台以上 ○駐車場2台無料
○1階全面駐車場

ペット条件：小型犬・猫可
※室内・共用部喫煙不可

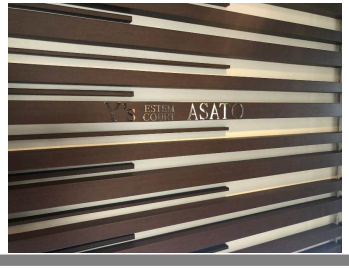

種別	**貸アパート**		
地域	**那覇市安里**		
家賃	**190,000円**		
管理費	10,000円	衛生費	
駐車場	2台 / 無料	駐車場備考	機械式駐車場サイズ制限有り（詳細はスタッフまでお問い合わせください）
敷金	2ヶ月	礼金	1ヶ月
手数料		初期費用	
その他一時金	保証会社保証料（初回保証料：月額総支払額の50%、月額保証料：月額総支払額の1.5%） 退去時クリーニング費用負担あり		

所在地	沖縄県那覇市安里２‐７‐１８		
築年	2013年4月(築11年)		
所在階数	6階 / 14階建		
入居日	即時可	専有面積	76.45㎡(23.1坪)
間取り	３LDK(洋 6.6・6.2・5.0 / LDK 16.4)		
交通	牧志駅より徒歩2分		
校区	壺屋小学校 真和志中学校		
契約期間	更新・2.0年	更新料	190,000円

設備	システムキッチン	カウンターキッチン	バス・トイレ別	洗髪洗面化粧台
	温水洗浄便座	浴槽	ガス衣類乾燥機	エアコン
クローゼット	ウォークインクローゼット	インターネット対応	インターネット無料	オートロック
モニター付きインターホン	エレベーター	オール電化	室内洗濯機置き場	浴室乾燥機

沖縄県知事免許　(01)第005534号

ピタットハウス那覇店　スターツ沖縄(株)

住所：沖縄県那覇市久茂地2-14-13 澄和ＮＡＨＡビル（とわなはびる）

営業時間：10:00～18:00　　定休日：毎週水曜・日曜

TEL：0078 - 60159 - 364939

FAX：098 - 866 - 9315

HP：https://www.starts.co.jp/okinawa/

取引態様：一般

更新日：2024.05.07