物件番号：77-2668

【今なら家賃２ヶ月サービス中!! !!】お部屋によって壁紙が違います☆エアコン・ガス乾燥機・無料インターネット導入致します!!建物出入口には防犯カメラ設置で安心♪お問合せはお早めに♪

【間取り図】

○1階 ○フローリング ○鉄筋(RC造)
○即入居可
○家主別住まい○バイク置場あり

※２年未満の解約で違約金（賃料１ヶ月分）

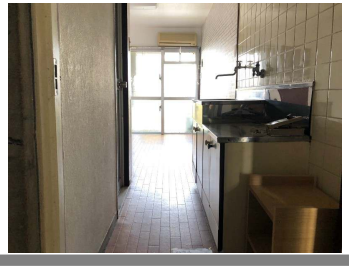

種別	**貸アパート**		
地域	**宜野湾市志真志**		
家賃	**20,000円**		
共益費	2,000円	衛生費	
駐車場	無	駐車場備考	
敷金	0ヶ月	礼金	0ヶ月
手数料	1ヶ月	初期費用	
その他一時金	○保証委託料：賃料総額の５０％ ○○継続保証料：月額２，０９０円（火災保険込）		

所在地	沖縄県宜野湾市志真志３‐８‐１３		
築年	1984年1月(築40年)		
所在階数	1階 / 4階建		
入居日	即時可	専有面積	11.6㎡(3.5坪)
間取り	１R(洋 6)		
交通	琉大北口バス停より徒歩1分		
校区	長田小学校 宜野湾中学校		
契約期間	更新・2.0年	更新料	11,000円
設備	システムキッチン / カウンターキッチン / バス・トイレ別 / 洗髪洗面化粧台		
	温水洗浄便座 / 浴槽 / ガス衣類乾燥機 / エアコン		
クローゼット	ウォークインクローゼット / インターネット対応 / インターネット無料 / オートロック		
モニター付きインターホン	エレベーター / オール電化 / プロパンガス		

沖縄県知事免許　(03)第004261号

(株)ハピネスプロジェクト

住所：沖縄県那覇市寄宮1-10-12 エンゼルハイム神原101号室

営業時間：10:00～17:00　定休日：土曜日・日曜日　ゴールデンウィーク　年末年始

TEL：0078 - 60159 - 419138

FAX：098 - 851 - 9371

HP：http://happipro.com

取引態様：専属専任

更新日：2024.05.06