物件番号：853-8440

【美里公園近く】【家具家電付き物件】★連帯保証人不要★水道料金不要★仲介手数料不要★郵送でのご契約も承っております。入居や内見のご相談はいえんちゅhomeまでご連絡下さい♪残り2部屋

【間取り図】

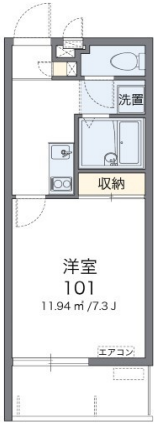

○2階以上 ○最上階 ○南向き ○角部屋
○フローリング ○鉄筋(RC造)
○二人以上入居可 ○保証人不要
○保証人代行 ○シニア相談可
○留学生可 ○ルームシェア可
○家主別住まい○バイク置場あり
○自転車専用駐車場

環境維持費：月額550円(税込)

鍵交換費：16,500円

退去時清掃費：41,800円(税込)
入居者サポートシステムプラス（任意）：18,975円(税込)
保証委託料（個人契約のみ）：利用料の100%～120%（契約時）／10,000円（2年目以降・年毎）
インターネット利用料：ライトプラン2,640円

・現地待ち合わせ対応可能

・法人契約対応可能

・来店不要にて契約対応可能

・その他家具家電付き物件多数ご用意しております。

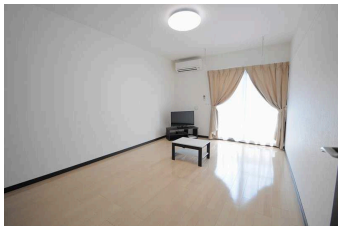

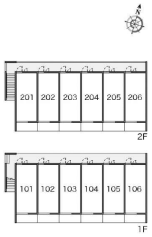

種別	貸マンション		
地域	沖縄市美原		
家賃	52,000円		
共益費	6,500円	衛生費	550円
駐車場	無	駐車場備考	
敷金	0ヶ月	礼金	0ヶ月
手数料		初期費用	160,000円
その他一時金	・火災保険2年19,890円 ・鍵交換代：16,500円 ・退去時清掃費：41,800円		

名称	クレイノＣｒｙｓｔａｌ　Ⅰ		
所在地	沖縄県沖縄市美原３－７－５		
築年	2016年4月(築8年)		
所在階数	2階 / 2階建		
入居日	2024年03月31日	専有面積	23.18㎡(7坪)
間取り	１K(洋 7.3 / K 2)		
交通	美里団地入口バス停より徒歩3分		
校区	美里小学校まで徒歩4分 美里中学校まで徒歩14分		
契約期間	更新・2.0年	更新料	16,500円

設備	システムキッチン	カウンターキッチン	バス・トイレ別	洗髪洗面化粧台
	温水洗浄便座	浴槽	ガス衣類乾燥機	エアコン
クローゼット	ウォークインクローゼット	インターネット対応	インターネット無料	オートロック
モニター付きインターホン	エレベーター	オール電化	冷房	室内洗濯機置き場

沖縄県知事免許　(01)第004776号

いえんちゅｈｏｍｅ

住所：沖縄県沖縄市上地2-16-10 トーマ開発上地ビル1F

営業時間：10:00～18:00

定休日：水、お盆休み【８月１１日－１６日】年末年始【１２月２５日－１月６日】

TEL：0078 - 60159 - 352464

FAX：098 - 979 - 9727

HP：https://goohome.jp/fudousan/realtor/853/

取引態様：仲介

更新日：2024.05.16