物件番号：865-1069

家具家電付き物件お問い合わせはこちらまで～！！
家じまん㈱セレクト産業♪

【間取り図】

◯フローリング ◯鉄筋(RC造)
◯家主別住まい◯駐車場あり

火災保険　2年 13,130円～26,680円
環境維持費　月額550円(税込)
退去時清掃費　41,800円(税込)
入居者サポートシステムプラス（任意）　18,975円(税込)
インターネット利用料　有料
鍵交換費/
Smartlockシステム登録手数料　16,500円（税込）
抗菌施工(任意)　18,040円～23,760円（税込）
保証委託料（個人契約のみ）
利用料の100%～120%（契約時）／10,000円（2年目以降・年毎）
水道料金　不要

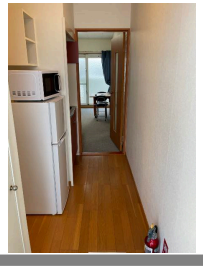

種別	**貸アパート**		
地域	**那覇市小禄**		
家賃	**50,000円**		
共益費	6,500円	衛生費	550円
駐車場	1台 / 6,050円	駐車場備考	
敷金	0ヶ月	礼金	1ヶ月
手数料	1ヶ月	初期費用	
その他一時金			

名称	レオパレスサウス小禄		
所在地	沖縄県那覇市小禄４‐１５‐１４		
築年	2004年11月(築19年)		
所在階数	- / 2階建		
入居日	応相談	専有面積	23.18㎡(7坪)
間取り	１K		
交通	小禄南小学校入口バス停より徒歩3分		
校区	小禄南小学校 小禄中学校		
契約期間		更新料	

設備	システムキッチン	カウンターキッチン	バス・トイレ別	洗髪洗面化粧台
	温水洗浄便座	浴槽	ガス衣類乾燥機	エアコン
クローゼット	ウォークインクローゼット	インターネット対応	インターネット無料	オートロック
モニター付きインターホン	エレベーター	オール電化	冷房	室内洗濯機置き場

沖縄県知事免許　(02)第004800号
家じまん(株)セレクト産業
住所：沖縄県南風原町津嘉山492-3
営業時間：09:00～18:00
定休日：年末年始　日曜・祝日は１０時～１７時まで
TEL：0078 - 60159 - 476513
FAX：098 - 851 - 7709
HP：http://ieziman.co.jp/

取引態様：仲介
更新日：2024.05.19