物件番号：865-1152

近隣にコンビニ・スーパーあり 空港へもアクセスしやすい物件インターネット付いてます♪
お問い合わせはこちらまで→→セレクト産業 098-851-7700

【間取り図】

○2階以上 ○最上階 ○フローリング
○鉄筋(RC造) ○即入居可

※写真と現況が異なる場合現況を優先致します。

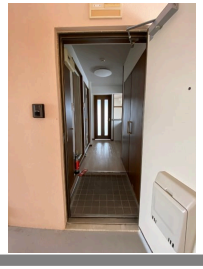

種別	貸アパート		
地域	那覇市高良		
家賃	53,000円		
共益費	5,000円	衛生費	
駐車場	無	駐車場備考	
敷金	1ヶ月	礼金	0ヶ月
手数料	1.1ヶ月	初期費用	
その他一時金	【月額費用】環境維持費：1,650円 浄水器リース費：1,540円		

名称	シティパレスII		
所在地	沖縄県那覇市高良３‐１７‐４０		
築年	2003年12月(築20年)		
所在階数	6階 / 6階建		
入居日	即時可	専有面積	24.14㎡(7.3坪)
間取り	１K(洋 7.3 / K 4)		
交通	宇栄原入口バス停より徒歩2分		
校区	さつき小学校 小禄中学校		
契約期間	更新・1.0年	更新料	11,000円

設備				
	システムキッチン	カウンターキッチン	バス・トイレ別	洗髪洗面化粧台
	温水洗浄便座	浴槽	ガス衣類乾燥機	エアコン
クローゼット	ウォークインクローゼット	インターネット対応	インターネット無料	オートロック
モニター付きインターホン	エレベーター	オール電化	冷房	室内洗濯機置き場

沖縄県知事免許　(02)第004800号

家じまん(株)セレクト産業

住所：沖縄県南風原町津嘉山492-3

営業時間：09:00～18:00

定休日：年末年始　日曜・祝日は１０時～１７時まで

TEL：0078 - 60159 - 476513

FAX：098 - 851 - 7709

HP：http://ieziman.co.jp/

取引態様：仲介

更新日：2024.05.11