物件番号：884-2967

沖縄市美原に2LDK空き予定出ました！
先ずはお気軽にお問合せ下さい。

【間取り図】

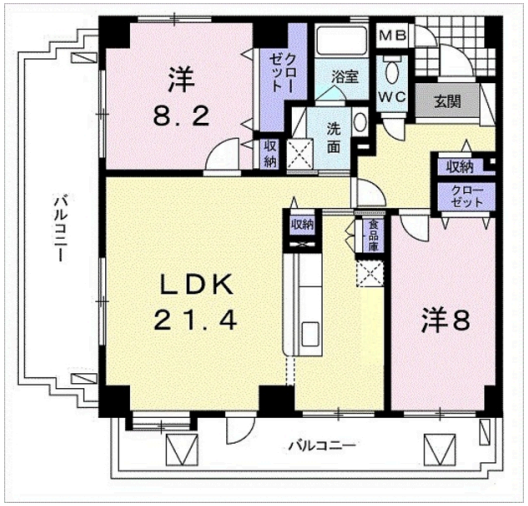

◯2階以上 ◯角部屋 ◯鉄筋(RC造)
◯保証人不要◯駐車場あり

・保証会社原則加入 保証委託料 契約時：22,000円
月額：賃料総額の2.2%又は5.5%必要。
・月額保証委託料：3,021円 (2.2%プランの場合)
・契約時に退去時のクリーニング費として、￥65,000が必要となります。
・賃料等月額を口座引落とし、クレジットカードでお支払いいただく場合は、
毎月のお支払い額に加え収納手数料
170円（月額）が別途かかります。
・「24時間サポート費用 330円（月額）」が必要となります。
・更新事務手数料 22,000円
・鍵セット費 3,300円

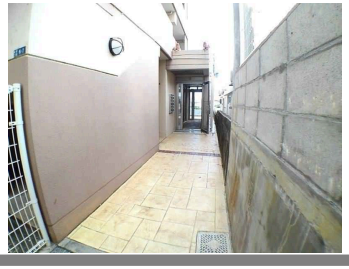

種別	**貸マンション**		
地域	**沖縄市美原**		
家賃	**133,000円**		
共益費	4,000円	衛生費	
駐車場	1台 / 5,500円	駐車場備考	3300円～5500円
敷金	0ヶ月	礼金	1ヶ月
手数料	1.1ヶ月	初期費用	
その他一時金			

名称	セレステコート　美里		
所在地	沖縄県沖縄市美原２－５－７		
築年	2009年3月(築15年)		
所在階数	5階 / 6階建		
入居日	応相談	専有面積	86.08㎡(26坪)
間取り	２LDK(洋８・8.2 / LDK 21.4)		
交通	吉原入口バス停より徒歩4分		
校区	美原小学校まで徒歩11分 宮里中学校まで徒歩17分		
契約期間	更新・2.0年	更新料	22,000円

設備	システムキッチン	カウンターキッチン	バス・トイレ別	洗髪洗面化粧台
	温水洗浄便座	浴槽	ガス衣類乾燥機	エアコン
クローゼット	ウォークインクローゼット	インターネット対応	インターネット無料	オートロック
モニター付きインターホン	エレベーター	オール電化	浴室乾燥機	BS

沖縄県知事免許　(03)第004179号
サウスホーム株式会社
住所：沖縄県那覇市高良1-9-33 アーマンズハウス102
営業時間：09:00～18:00　定休日：土曜日・日曜日・祝祭日・年末年始
TEL：0078 - 60159 - 176886
FAX：098 - 851 - 9281
HP：https://www.south-home.com/

取引態様：仲介
更新日：2024.05.07