物件番号：888-950

【小学校まで徒歩約６分♪】【エアコン付き♪♪】【大家族に嬉しい４ＬＤＫ♪】
スーパー、小学校まで徒歩圏内の物件出ました(*^▽^*)
現在、プチリフォーム中です！！内覧も可能ですよ～！

【間取り図】

○2階以上 ○角部屋 ○フローリング
○和室有り ○鉄筋(RC造)
○二人以上入居可 ○保証人不要
○保証人代行
○家主別住まい○駐車場あり

■土日・祝日の案内も可能です(^^)/
※上記で内覧希望のお客様は携帯へご連絡お願い致します。
080-9854-3564
098-962-9037
■県外からのお申込みも大歓迎です！！
■当物件は、ペット不可の物件となります
。

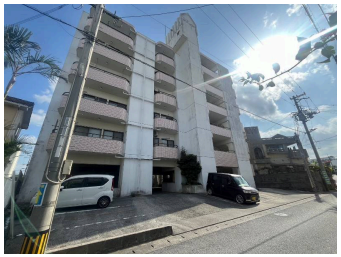

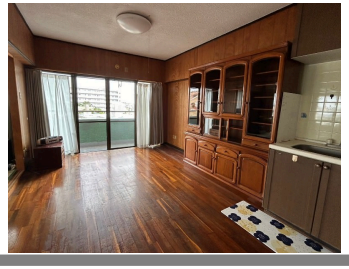

種別	貸マンション		
地域	沖縄市宮里		
家賃	90,000円		
共益費		衛生費	1,100円
駐車場	1台 / 3,300円	駐車場備考	※税込※2台目：要確認
敷金	1ヶ月	礼金	0ヶ月
手数料	1ヶ月	初期費用	
その他一時金	■保証委託料：賃料合計の80%～ ■火災保険：18,000円～ ■鍵交換費用：別途見積り		

所在地	沖縄県沖縄市宮里１‐３１‐１４		
築年	1990年9月(築33年)		
所在階数	3階 / 6階建		
入居日	応相談	専有面積	74.7㎡(22.6坪)
間取り	4 LDK(和 6・6 / 洋 5・5 / LDK 10)		
交通	宮里小学校前バス停より徒歩3分		
校区	宮里小学校まで徒歩6分 宮里中学校まで徒歩12分		
契約期間	定期借家・2.0年	契約料	15,000円
設備	システムキッチン / カウンターキッチン / バス・トイレ別 / 洗髪洗面化粧台		
	温水洗浄便座 / 浴槽 / ガス衣類乾燥機 / エアコン		
クローゼット	ウォークインクローゼット / インターネット対応 / インターネット無料 / オートロック		
モニター付きインターホン	エレベーター / オール電化 / 冷房 / 室内洗濯機置き場		

国土交通大臣免許　(01)第010143号
株式会社Ｍａｋａｎａ Ｈｏｕｓｅ本店
住所：沖縄県北谷町北谷2丁目12-6 北谷ビル301
営業時間：10:00～18:00　定休日：土・日・祝
TEL：0078 - 60159 - 561195
FAX：098 - 936 - 5255
HP：http://www.makana-house.com/

取引態様：仲介
更新日：2024.05.12