物件番号：10230-10

現状貸しになります！軽自動車なら2台駐車可能!お気軽にお問い合わせ下さい。

【間取り図】

〇1階 〇駐車場あり

NO IMAGE

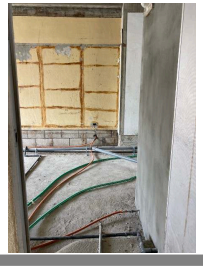

種別	貸事務所		
地域	糸満市西川町		
家賃	60,000円		
共益費		衛生費	
駐車場	1台 / 無料	駐車場備考	軽自動車2台可能
敷金	1ヶ月	礼金	1ヶ月
手数料	1ヶ月	初期費用	
その他一時金			

所在地	沖縄県糸満市西川町‐２０‐５		
築年	1976年11月(築47年)		
所在階数	1階 / 4階建		
引渡し	応相談		
専有面積	36.4㎡(11坪)		
交通	糸満入口バス停より徒歩1分		
校区	西崎小学校 西崎中学校		
契約期間	2年	更新料	
設備	冷蔵庫 / 厨房設備 / 給湯 / 男女別トイレ		
	浴室有り / 温水洗浄便座 / エアコン / インターネット対応		
有線放送	モニター付きインターホン / 宅配ボックス / 防犯カメラ / カラオケ設備		
エレベーター	敷地内ゴミ置き場 / 居抜き		

沖縄県知事免許(02)第004496号

株式会社エスト

住所：沖縄県那覇市辻1-8-22

営業時間：10:00～17:00

定休日：土・日・祝日・予約受付の場合は左記でも対応可能

TEL：0078 - 60159 - 080470

FAX：098 - 840 - 5309

HP：-

取引態様：専任

更新日：2024.05.07