物件番号：1815-779

飲食NGです(>_<)ご不明点などございましたらお気軽にお問い合わせください(≧▽≦)

【間取り図】

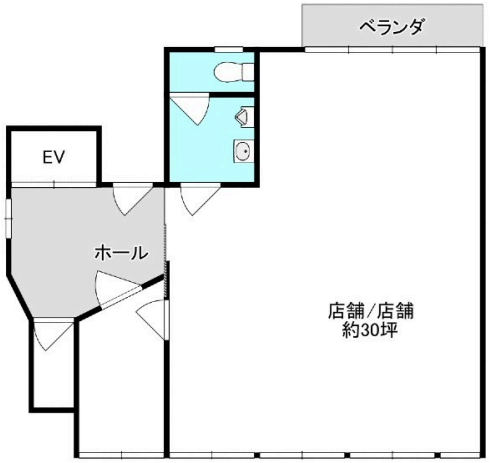

○2階以上 ○即入居可

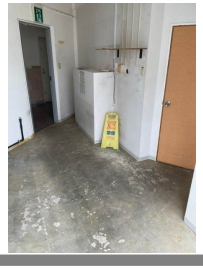

種別	**貸店舗**		
地域	**那覇市牧志**		
家賃	**275,000円**		
共益費	33,000円	衛生費	
駐車場	無	駐車場備考	
敷金	3,000,000円	礼金	0ヶ月
手数料	1.1ヶ月	初期費用	
その他一時金	火災保険、家賃保証料		

所在地	沖縄県那覇市牧志３－１２－４		
築年	1997年9月(築26年)		
所在階数	3階 / 7階建		
引渡し	即時可		
専有面積	105.8㎡(32坪)		
交通	牧志駅より徒歩3分 牧志バス停より徒歩1分		
校区	壺屋小学校 神原中学校		
契約期間		更新料	
設備	冷蔵庫	厨房設備	給湯	男女別トイレ
	浴室有り	温水洗浄便座	エアコン	インターネット対応
	有線放送	モニター付きインターホン	宅配ボックス	防犯カメラ	カラオケ設備
	エレベーター	敷地内ゴミ置き場	居抜き	

沖縄県知事免許　(02)第004983号

(株)松尾不動産

住所：沖縄県那覇市松尾2-12-32

営業時間：09:00～18:30　　定休日：日曜　年末年始

TEL：0078 - 60159 - 269341

FAX：098 - 943 - 4487

HP：https://matsuo-real-estate.com/

取引態様：仲介

更新日：2024.05.01