物件番号：213-488

那覇市松川県道29号線沿いにバー居抜き店舗出ました。造作設備売買190万円。

【間取り図】

〇1階

※造作設備売買190万円
※定期借家契約 2年

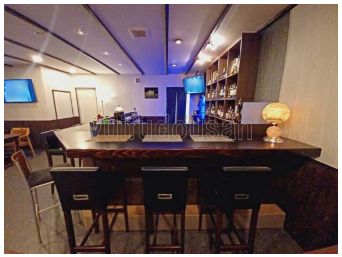

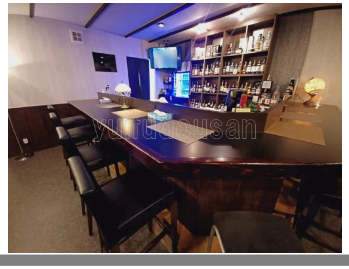

種別	貸店舗		
地域	那覇市松川		
家賃	108,900円		
共益費		衛生費	
駐車場	無	駐車場備考	
敷金	99,000円	礼金	108,900円
手数料		初期費用	
その他一時金	造作設備売買190万円		

所在地	沖縄県那覇市松川２丁目			
築年	1991年9月(築32年)			
所在階数	1階 / 6階建			
引渡し	応相談			
専有面積	53.89㎡(16.3坪)			
交通	安里駅より徒歩8分 坂下琉生病院前バス停より徒歩2分			
校区	大道小学校 真和志中学校			
契約期間	2年	更新料		
設備	冷蔵庫	厨房設備	給湯	男女別トイレ
	浴室有り	温水洗浄便座	エアコン	インターネット対応
有線放送	モニター付きインターホン	宅配ボックス	防犯カメラ	カラオケ設備
エレベーター	敷地内ゴミ置き場	居抜き		

沖縄県知事免許　(03)第003995号

(株)結不動産情報ネットワーク

住所：沖縄県那覇市銘苅3-11-7 スカイハイツ

営業時間：10:00～19:00　定休日：土曜日、日曜日、祝祭日

TEL：0078 - 60159 - 427870

FAX：098 - 894 - 3936

HP：http://yuifudousan.com/

取引態様：仲介

更新日：2024.05.01