物件番号：367-1286

2階建てになりますが1階のみ、２階のみも検討いたします。
まずは問合せください。

【間取り図】

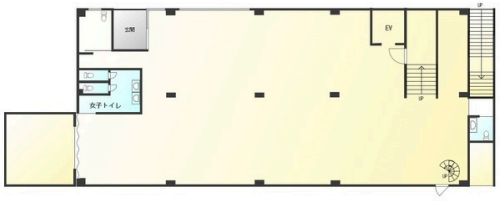

○2階以上 ○最上階 ○角部屋
○即入居可○駐車場あり
○駐車場2台以上

【診療所や福祉関係】2階建てになりますが1階のみ、２階のみも検討いたします。
金額調整、用途相談とりあえずはお電話を！！

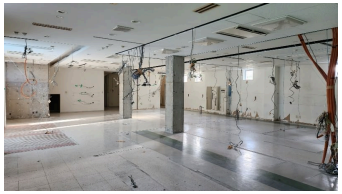

種別	**貸店舗**		
地域	**糸満市潮平**		
家賃	**786,000円**		
共益費	33,396円	衛生費	
駐車場	5台 / -	駐車場備考	要確認 近隣施設と共同駐車場
敷金	4ヶ月	礼金	1ヶ月
手数料	1.1ヶ月	初期費用	
その他一時金			

所在地	沖縄県糸満市潮平‐７８７‐５			
築年	2005年1月(築19年)			
所在階数	2階 / 2階建			
引渡し	即時可			
専有面積	577.6㎡(174.72坪)			
交通	阿波根バス停より徒歩2分			
校区	光洋小学校 西崎中学校			
契約期間		更新料		
設備	冷蔵庫	厨房設備	給湯	男女別トイレ
	浴室有り	温水洗浄便座	エアコン	インターネット対応
	有線放送	モニター付きインターホン	宅配ボックス	防犯カメラ	カラオケ設備
エレベーター	敷地内ゴミ置き場	居抜き	倉庫	

沖縄県知事免許　(02)第004639号
株式会社　美々ハウジング
住所：沖縄県糸満市潮平713-6 ボン・ヴィボン　101
営業時間：09:00～18:00
定休日：火曜日・ゴールデンウィーク（５月３日～５月６日）・年末年始（１２月２９日～１月３日）
TEL：0078 - 60159 - 621137
FAX：098 - 852 - 3089
HP：https://bibihousing.ti-da.net/

取引態様：仲介
更新日：2024.05.18