物件番号：457-95

シェアオフィスMUGI ～デイタイムプラン～ ★会員募集中★
１ヶ月お試しのトライアル会員も募集中

【間取り図】

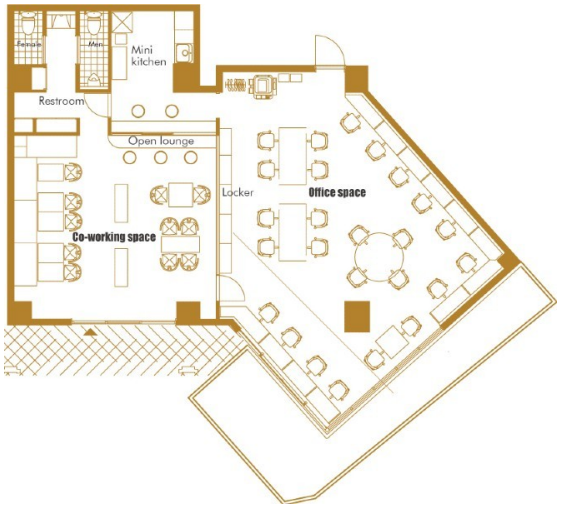

◯1階 ◯角部屋 ◯南向き
◯即入居可◯駐車場あり

シェアオフィスは基本的にフリーアドレスのシートを利用するものになります。個別の部屋など専用の場所がないオフィスです。ご注意ください。デイタイムメンバー〈平日〉9:00～18:00の利用が可能です。詳しくはお問い合わせください。

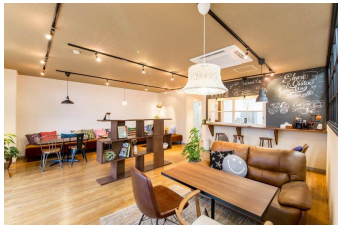

種別	貸事務所		
地域	宮古島市平良西里		
家賃	16,000円		
共益費		衛生費	
駐車場	- / 無料	駐車場備考	建物裏にあります。
敷金	0ヶ月	礼金	0ヶ月
手数料	11,000円	初期費用	28,600円
その他一時金	フルタイム 2万円 デイタイム 1.6万円 ナイト＆ホリデー 1.2万円 オプション ロッカー 2,000円/月・住所登記 2,500円/月・住所利用（ポスト付） 1,500円/月		

名称	シェアオフィスＭＵＧＩ（デイタイムプラン）			
所在地	沖縄県宮古島市平良西里‐４６５‐１			
築年	2017年12月(築6年)			
所在階数	1階 / 3階建			
引渡し	即時可			
専有面積				
交通	サンエー前バス停より徒歩1分			
校区	平良第一小学校 平良中学校			
契約期間	1年	更新料		
設備	冷蔵庫	厨房設備	給湯	男女別トイレ
	浴室有り	温水洗浄便座	エアコン	インターネット対応
有線放送	モニター付きインターホン	宅配ボックス	防犯カメラ	カラオケ設備
エレベーター	敷地内ゴミ置き場	居抜き	冷房	暖房

沖縄県知事免許　(07)第002789号

有限会社　日建開発

住所：沖縄県那覇市小禄5-13-1 たかよしビル2階

営業時間：09:00～17:00　定休日：土日・祝祭日・年末年始

TEL：0078 - 60159 - 753997

FAX：098 - 851 - 8457

HP：https://goohome.jp/fudousan/realtor/457/

取引態様：貸主

更新日：2024.05.12