物件番号：579-2718

人気の北谷にオールマイティーに活用できる物件出ました！居住用はもちろん、大通りに面していますので、事務所や福祉系施設など、工夫次第で色々な用途が検討できると思います！駐車場３台確保！是非お問合せを！

【間取り図】

◯1階 ◯角部屋 ◯海が近い(500m以内)
◯手数料なし◯駐車場あり
◯駐車場2台以上

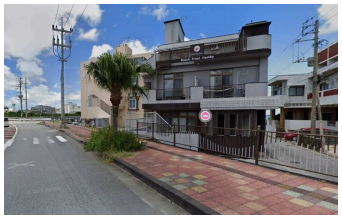

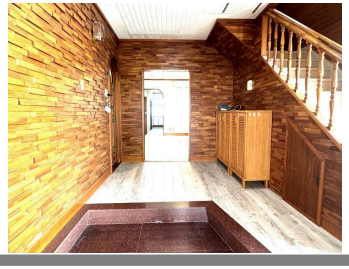

種別	貸店舗		
地域	北谷町北前		
家賃	335,000円		
共益費		衛生費	
駐車場	3台 / 無料	駐車場備考	
敷金	2ヶ月	礼金	1ヶ月
手数料		初期費用	
その他一時金			

名称	ビーチフロントハンビー			
所在地	沖縄県北谷町北前 - ２５６ -			
築年	1986年12月(築37年)			
所在階数	1階 / 3階建			
引渡し	応相談			
専有面積	139.27㎡(42.1坪)			
交通	北前バス停より徒歩4分			
校区	北玉小学校 桑江中学校			
契約期間	2年	更新料	11,000円	
設備	冷蔵庫	厨房設備	給湯	男女別トイレ
	浴室有り	温水洗浄便座	エアコン	インターネット対応
有線放送	モニター付きインターホン	宅配ボックス	防犯カメラ	カラオケ設備
エレベーター	敷地内ゴミ置き場	居抜き	バス･トイレあり	テレビ

沖縄県知事免許　(04)第003726号

(株)リアルシティ・コーポレーション　北谷オフィス

住所：沖縄県北谷町伊平285番地

営業時間：09:00～18:00　　定休日：日曜・祝祭日・正月・GW

TEL：0078 - 60159 - 406230

FAX：098 - 936 - 8561

HP：https://8558.realcity.jp/

取引態様：仲介

更新日：2024.05.21