物件番号：61-887

国際通り徒歩圏内♪平和通り沿い♪即ご案内可能です！

【間取り図】

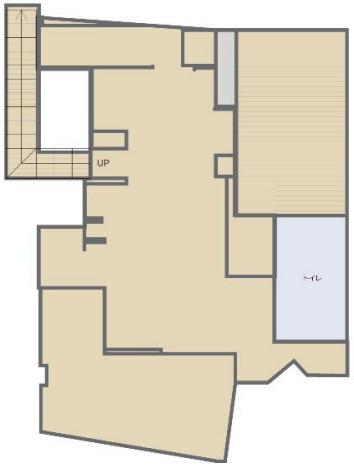

○2階以上

定期借家契約、現状有姿での貸出になります。家賃保証会社への要加入。

種別	貸店舗		
地域	那覇市牧志		
家賃	200,000円		
共益費		衛生費	
駐車場	無	駐車場備考	
敷金	1ヶ月	礼金	1ヶ月
手数料		初期費用	
その他一時金			

所在地	沖縄県那覇市牧志３－１－１２			
築年	1971年1月(築53年)			
所在階数	2階 / 4階建			
引渡し	応相談			
専有面積	102.5㎡(31坪)			
交通	三越前バス停より徒歩1分			
校区	壺屋小学校 神原中学校			
契約期間		更新料		
設備	冷蔵庫	厨房設備	給湯	男女別トイレ
	浴室有り	温水洗浄便座	エアコン	インターネット対応
有線放送	モニター付きインターホン	宅配ボックス	防犯カメラ	カラオケ設備
エレベーター	敷地内ゴミ置き場	居抜き		

沖縄県知事免許　(02)第004796号

(有)コスモ・エンタープライズ　　コスモ不動産

住所：沖縄県那覇市牧志2-7-22 ソシアルビルコスモ

営業時間：09:30～18:00　　定休日：土曜１・２・３、日曜、祝日、年末年始

TEL：0078 - 60159 - 900033

FAX：098 - 866 - 9001

HP：https://goohome.jp/fudousan/realtor/61/

取引態様：仲介

更新日：2024.04.23