物件番号：63-2120

☆築浅☆空予定予約受付中♪ツタヤ山内店隣りのももやま通り沿いで目立つ立地です。☆トイレ、流し台有り※飲食店不可※

【間取り図】

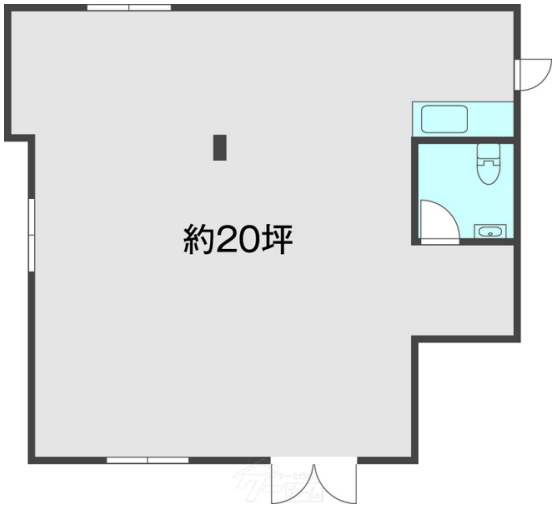

○1階 ○角部屋 ○駐車場あり

賃貸人はインボイス免税事業者になります！

種別	貸店舗		
地域	沖縄市山内		
家賃	200,000円		
共益費	5,000円	衛生費	
駐車場	2台 / 無料	駐車場備考	縦列2台無料（普通車1台、軽自動車1台）
敷金	2ヶ月	礼金	0ヶ月
手数料	1.1ヶ月	初期費用	1,025,000円
その他一時金	■火災保険は別途料金が発生します。 ■家賃保証料200,000円 ■仲介手数料は税込表示です		

名称	メゾンカビラ			
所在地	沖縄県沖縄市山内４－９－９			
築年	2020年9月(築3年)			
所在階数	1階 / 4階建			
引渡し	2024年05月25日			
専有面積	66.1㎡(20坪)			
交通	安全運転学校前バス停より徒歩1分			
校区	山内小学校 山内中学校			
契約期間	2年	更新料		
設備	冷蔵庫	厨房設備	給湯	男女別トイレ
	浴室有り	温水洗浄便座	エアコン	インターネット対応
有線放送	モニター付きインターホン	宅配ボックス	防犯カメラ	カラオケ設備
エレベーター	敷地内ゴミ置き場	居抜き		

沖縄県知事免許　(01)第005169号

住友ハウス(株)

住所：沖縄県沖縄市諸見里3-1-4 アイリスビル

営業時間：09:00～18:00　定休日：日・祝日

TEL：0078 - 60159 - 164988

FAX：098 - 932 - 0227

HP：https://sumitomo-house.jp

取引態様：専任

更新日：2024.05.13