物件番号：675-9299

『★南部医療センター近くの1階物件約9坪★』きれいな内装♪★エステ店など向けの小分けのスペースで使い勝手良し★事務所や店舗におススメ♪★設備売買有り※詳細は担当までお問い合わせ下さい★入居日等要確認★

【間取り図】

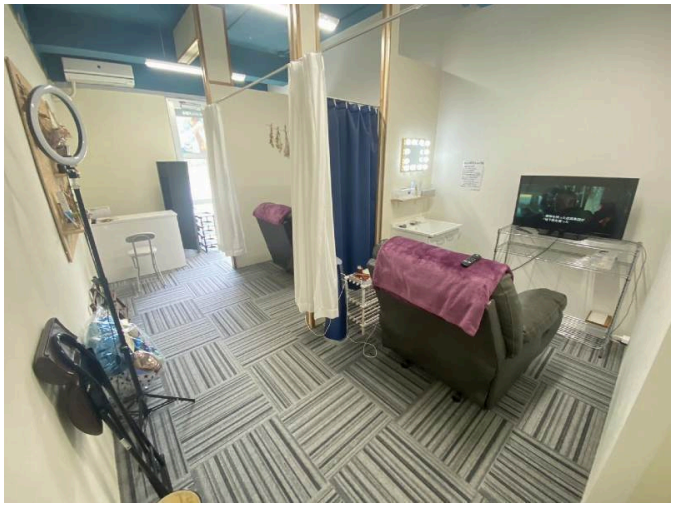

○1階 ○角部屋 ○駐車場あり
○駐車場2台以上

★その他費用に関して要確認★

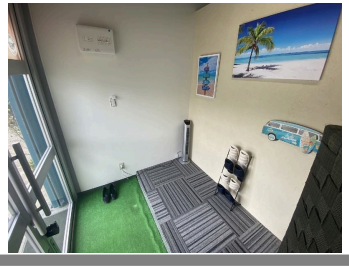

種別	貸事務所		
地域	那覇市真地		
家賃	77,000円		
共益費		衛生費	
駐車場	2台 / 11,000円	駐車場備考	※2台縦列区画となります。
敷金	1ヶ月	礼金	0ヶ月
手数料		初期費用	
その他一時金	※水道代については要確認。		

名称	真地１階店舗		
所在地	沖縄県那覇市真地‐１８３‐３		
築年	1981年1月(築43年)		
所在階数	1階 / 2階建		
引渡し	応相談		
専有面積	29.8㎡(9坪)		
交通	真和志高校前バス停より徒歩2分		
校区	真地小学校 石田中学校		
契約期間		更新料	
設備	冷蔵庫	厨房設備	給湯	男女別トイレ
	浴室有り	温水洗浄便座	エアコン	インターネット対応
有線放送	モニター付きインターホン	宅配ボックス	防犯カメラ	カラオケ設備
エレベーター	敷地内ゴミ置き場	居抜き		

沖縄県知事免許　(02)第004494号
(株)ホーム２１トラスト不動産　那覇本店
住所：沖縄県那覇市真地183-7
営業時間：09:00～18:00
定休日：水曜日、日曜日、年末年始、GW
TEL：0078 - 60159 - 544466
FAX：098 - 831 - 6720
HP：http://www.home21trust.net/

取引態様：専属専任
更新日：2024.05.13