物件番号：7097-1373

事務所・クリニック・病院向けの大型店舗でました♪駐車場最大26台確保は嬉しい！閑静な住宅街で生活＆交通利便良し◎事前予約で内覧可能！詳細はお気軽にお問合せ下さい(※飲食店不可です)

【間取り図】

○1階 ○即入居可○駐車場あり
○駐車場2台以上

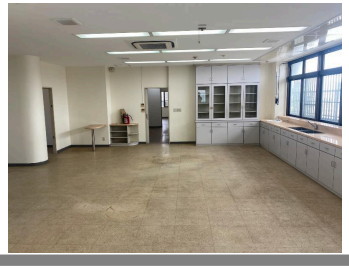

種別	**貸店舗**		
地域	**沖縄市高原**		
家賃	**500,000円**		
共益費		衛生費	
駐車場	26台 / 無料	駐車場備考	並列で広々
敷金	1ヶ月	礼金	1ヶ月
手数料	1.1ヶ月	初期費用	
その他一時金			

所在地	沖縄県沖縄市高原７‐３１‐５			
築年	1994年9月(築29年)			
所在階数	1階 / 2階建			
引渡し	即時可			
専有面積	278㎡(84.1坪)			
交通	高原小学校入口バス停より徒歩6分			
校区	高原小学校 美東中学校			
契約期間	5年	更新料	16,500円	
設備	冷蔵庫	厨房設備	給湯	男女別トイレ
	浴室有り	温水洗浄便座	エアコン	インターネット対応
有線放送	モニター付きインターホン	宅配ボックス	防犯カメラ	カラオケ設備
エレベーター	敷地内ゴミ置き場	居抜き		

沖縄県知事免許(02)第004494号

(株)ホーム２１トラスト不動産　中部営業所

住所：沖縄県沖縄市比屋根1-16-9

営業時間：09:00～18:00

定休日：日曜日、年末年始、GW、旧盆

TEL：0078 - 60159 - 183682

FAX：098 - 989 - 4987

HP：http://www.home21trust.net/

取引態様：一般

更新日：2024.05.16