物件番号：732-102

90坪の築浅大型物件！
フィットネスやデイサービス等に良いです！
是非、お問合せ下さい！

【間取り図】

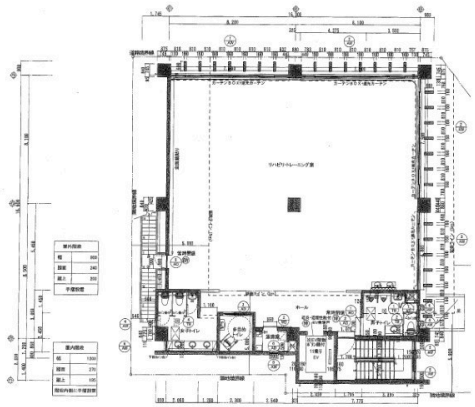

○2階以上 ○角部屋 ○バリアフリー
○即入居可○駐車場あり
○駐車場2台以上

エレベーター / 男女トイレ別 /
駐車場7台目以降も可

種別	貸事務所		
地域	浦添市伊祖		
家賃	891,000円		
共益費		衛生費	
駐車場	6台 / 46,200円	駐車場備考	7台目以降も可能です。1台7,700円になります。
敷金	2,430,000円	礼金	810,000円
手数料	891,000円	初期費用	6,005,400円
その他一時金	家賃債務保証会社費用937,200円（初回） 賃料の10%（年間更新料）		

所在地	沖縄県浦添市伊祖４－１－１１		
築年	2018年7月(築5年)		
所在階数	2階 / 4階建		
引渡し	即時可		
専有面積	299.27㎡(90.5坪)		
交通	浦添総合病院西口バス停より徒歩3分		
校区	浦城小学校まで徒歩5分 港川中学校中学校まで徒歩12分		
契約期間	2年	更新料	
設備	冷蔵庫	厨房設備	給湯	男女別トイレ
	浴室有り	温水洗浄便座	エアコン	インターネット対応
	有線放送	モニター付きインターホン	宅配ボックス	防犯カメラ	カラオケ設備
エレベーター	敷地内ゴミ置き場	居抜き		

沖縄県知事免許　(03)第004342号

(有)丸豊商事

住所：沖縄県浦添市伊祖4-15-2

営業時間：09:00～18:00

定休日：日・祝祭日・年末年始（１２／３１～１／３）
※土曜日は９：００～１７：００までの営業となります。

TEL：0078 - 60159 - 220241

FAX：098 - 878 - 5747

HP：http://marutoyoshouzi.com/index.shtml

取引態様：一般

更新日：2024.05.13