物件番号：813-685

元グループホーム物件♪サンエーハンビータウンまで徒歩３分♪まずはお気軽にご相談ください♪

【間取り図】

1F

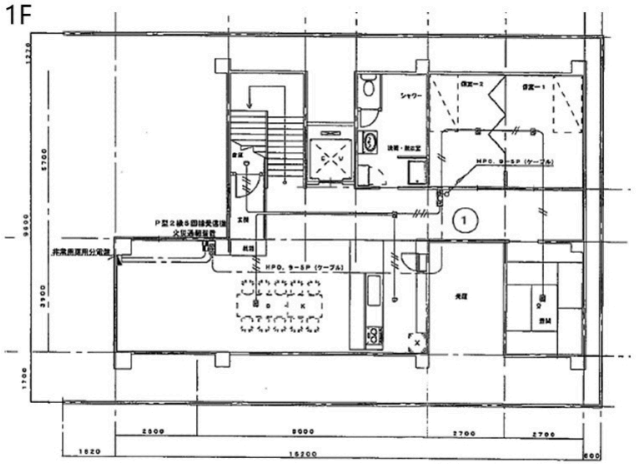

○1階 ○駐車場あり ○駐車場2台以上

賃料65万円（税抜き）/
第一種中高層住居専用地域

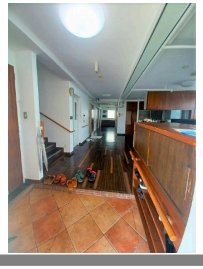

種別	**貸店舗**		
地域	**北谷町北前**		
家賃	**650,000円**		
共益費		衛生費	
駐車場	3台 / 無料	駐車場備考	隣地 別契約駐車場2台あり（駐車場料金別途有）
敷金	65ヶ月	礼金	0ヶ月
手数料		初期費用	2,681,500円
その他一時金	消臭除菌 13200円/鍵交換代 16500円		

所在地	沖縄県北谷町北前１‐３‐５			
築年	2007年(築17年)			
所在階数	1階 / 3階建			
引渡し	応相談			
専有面積	271.2㎡(82坪)			
交通	ハンビータウン前バス停より徒歩3分			
校区	北玉小学校 桑江中学校			
契約期間	2年	更新料		
設備	冷蔵庫	厨房設備	給湯	男女別トイレ
	浴室有り	温水洗浄便座	エアコン	インターネット対応
有線放送	モニター付きインターホン	宅配ボックス	防犯カメラ	カラオケ設備
エレベーター	敷地内ゴミ置き場	居抜き	バス･トイレあり	

沖縄県知事免許　(09)第002106号

(株)琉信ハウジング　中部支店

住所：沖縄県沖縄市久保田3-11-1 プラザハウス　3階

営業時間：09:00～17:00　定休日：日曜・祝日　年末年始　GW

TEL：0078 - 60159 - 451883

FAX：098 - 979 - 8202

HP：https://ryuhau.co.jp/

取引態様：専属専任

更新日：2024.05.16