物件番号：244-3672

# ★資材置き場・駐車場等適す★お気軽にお問い合わせください♪

【周辺地図】

○建築条件なし○車庫証明

【ご来店・ご内覧は、前日までの事前予約制となっております。】

※画像と現況が異なりましたら現況を優先します。(現状有姿)
※地目が畑のため、農地法5条申請が必要となります。
※保証金・契約期間等は、業種・利用用途によって相談となります。

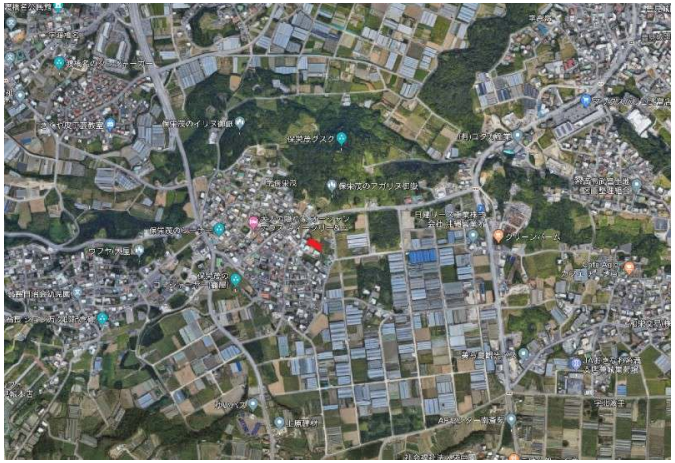

| 種別 | 貸土地 | | |
|---|---|---|---|
| 地域 | 豊見城市保栄茂 | | |
| 賃料 | 90,000円 | | |
| 敷金 | | 礼金 | 90,000円 |
| 保証金 | 180,000円 | 手数料 | 99,000円 |
| 駐車場 | | 駐車場備考 | |
| その他一時金 | 家賃保証料：63,000円 ※賃料×70%<br>保証金：業種・用途によって変動有 | | |

| 所在地 | 沖縄県豊見城市保栄茂 - １２６ - | | |
|---|---|---|---|
| 土地面積 | 737.2㎡(223坪) | | |
| 引渡し | 応相談 | | |
| 都市計画 | 市街化調整区域 | 用途地域 | |
| 地目 | 畑 | 地勢 | |
| 現況 | 更地 | 建築条件 | 無 |
| 建蔽率 | 60% | 容積率 | 200% |
| 私道負担 | 無 | 接道状況 | |
| 権利 | 普通賃借 | 契約期間 | 2年 |
| 交通 | 保栄茂（びん）バス停より徒歩3分 | | |
| 校区 | 座安小学校<br>伊良波中学校 | | |


沖縄県知事免許　(07)第002847号

**(株)東洋ハウジング**

**住所：沖縄県豊見城市根差部587**

営業時間：09:00～17:00

定休日：年中無休／年末年始、旧盆は除く

**TEL：0078 - 60159 - 898519**

**FAX：098 - 850 - 4638**

HP：https://www.toyo-housing.co.jp/


取引態様：専属専任

更新日：2024.05.12